

## Оглавление

Рисунок 1	ГАЗ М20	3	Рисунок 25	Сцепление	27
Рисунок 2	Двигатель	4	Рисунок 26	Привод выключения сцепления	28
Рисунок 3	Подвеска двигателя	5	Рисунок 27	Коробка передач	29
Рисунок 4	Блок цилиндров	6	Рисунок 28	Механизм переключения передач	30
Рисунок 5	Головка цилиндров	7	Рисунок 29	Управление коробкой передач	31
Рисунок 6	Поршни и шатуны	8	Рисунок 30	Вал карданный	32
Рисунок 7	Коленчатый вал и маховик	9	Рисунок 31	Картер и кожухи полуосей	33
Рисунок 8	вал распределительный	10	Рисунок 32	Главная передача	34
Рисунок 9	Клапаны и толкатели	11	Рисунок 33	Рама	35
Рисунок 10	Газопровод	12	Рисунок 34	Буфер передний	36
Рисунок 11	Картер масляный	13	Рисунок 35	Буфер задний	37
Рисунок 12	Маслоприемник	14	Рисунок 36	Стойка и рычаги передней подвески	38
Рисунок 13	Масляный насос	15	Рисунок 37	Амортизатор передней подвески	39
Рисунок 14	Фильтр масляный грубой очистки	16	Рисунок 38	Стабилизатор поперечной устойчивости передней подвески	40
Рисунок 15	Фильтр масляный тонкой очистки	17	Рисунок 39	Рессора задняя	41
Рисунок 16	Бак бензиновый	18	Рисунок 40	Амортизатор задней подвески	42
Рисунок 17	Бензинопровод	19	Рисунок 2	Поворотные кулаки	43
Рисунок 18	Бензонасос	20	Рисунок 42	Рулевые тяги	44
Рисунок 19	Карбюратор	21	Рисунок 43	Ступицы передних колес	45
Рисунок 20	Привод управления дроссельной и воздушной заслонками	22	Рисунок 44	Ступицы задних колес	46
Рисунок 21	Фильтр воздушный	23	Рисунок 45	Механизм рулевого управления	47
Рисунок 22	Трубы и подвеска глушителя	24	Рисунок 46	Тормоза передние ножные и тормозные барабаны	48
Рисунок 23	Радиатор	25	Рисунок 47	Тормоза задние ножные и тормозные барабаны	49
Рисунок 24	Насос водяной	26	Рисунок 48	Главный цилиндр тормоза	50
			Рисунок 49	Управление ручным тормозом	51

Рисунок 50	Генератор	52	Рисунок 77	Окно передней двери	79
Рисунок 51	Реле-регулятор	53	Рисунок 78	Стеклоподъемник передней двери	80
Рисунок 52	Аккумуляторная батарея	54	Рисунок 79	Замок и ручка передней двери	81
Рисунок 53	Замок зажигания	55	Рисунок 80	Навеска передней двери	82
Рисунок 54	Распределитель	56	Рисунок 81	Окно задней двери	83
Рисунок 55	Свечи запальные и провода зажигания	57	Рисунок 82	Стеклоподъемник задней двери	84
Рисунок 56	Стартер	58	Рисунок 83	Замок и ручка задней двери	85
Рисунок 57	Фары	59	Рисунок 84	Навеска задней двери	86
Рисунок 58	Подфарники	60	Рисунок 85	Сиденье переднее в сборе	87
Рисунок 59	Освещение внутреннее	61	Рисунок 86	Механизм регулировки переднего сиденья	88
Рисунок 60	Фонарь задний	62			
Рисунок 61	Сигнал и кнопка сигнала	63	Рисунок 87	Отопление	89
Рисунок 62	Электропровода	64	Рисунок 88	Вентилятор обдува ветрового стекла	90
Рисунок 63	Прикуриватель	65	Рисунок 89	Облицовка радиатора	91
Рисунок 64	Комбинация приборов	66	Рисунок 90	Капот	92
Рисунок 65	Спидометр	67	Рисунок 91	Крыло переднее	93
Рисунок 66	Контрольная лампа	68	Рисунок 92	Крыло заднее	94
Рисунок 67	Шоферский инструмент	69			
Рисунок 68	Детали пола	70			
Рисунок 69	Стеклоочиститель	71			
Рисунок 70	Детали ветрового окна	72			
Рисунок 71	Передок кузова	73			
Рисунок 72	Детали передка	74			
Рисунок 73	Ящик вещевой	75			
Рисунок 74	Вентиляция передка	76			
Рисунок 75	Задок кузова	77			
Рисунок 76	Замок и ручка чемодана	78			



Рисунок 1 ГАЗ М20



Рисунок 2 Двигатель

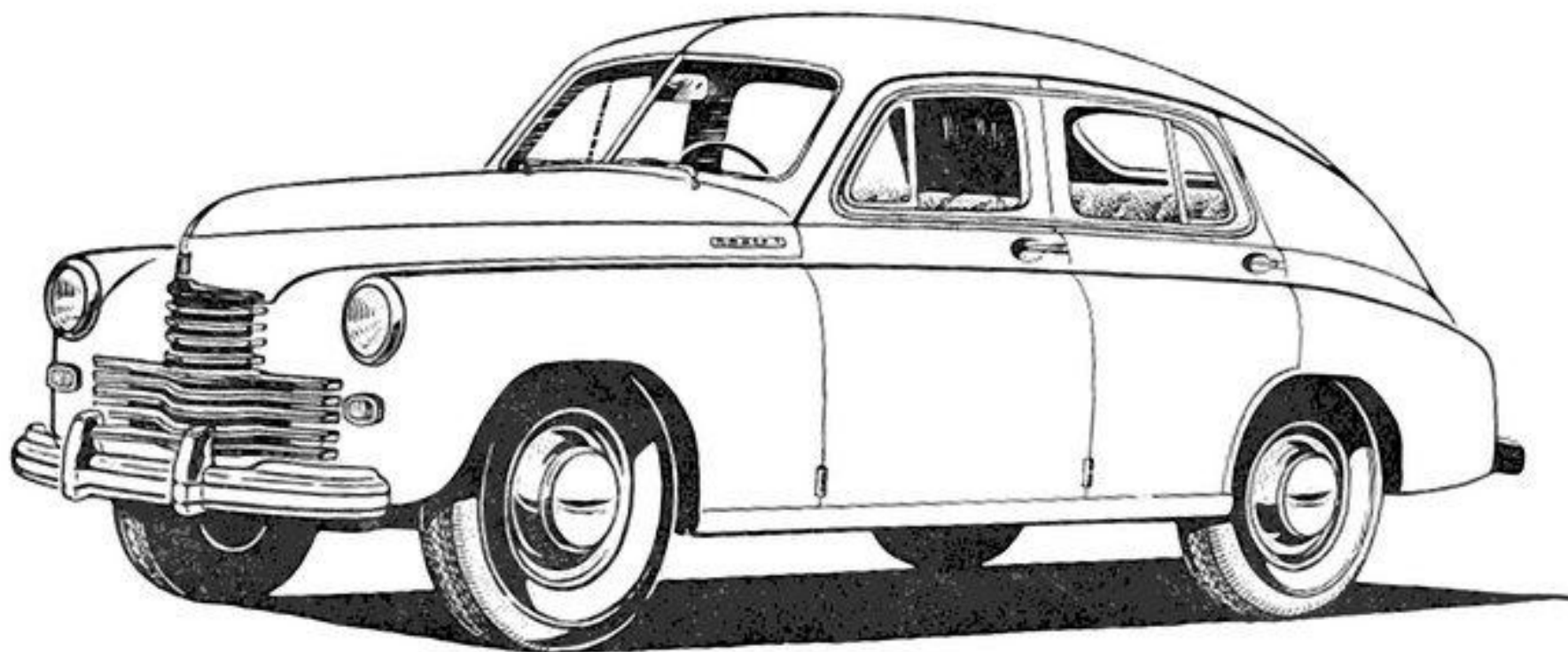

Рисунок 3 Подвеска двигателя

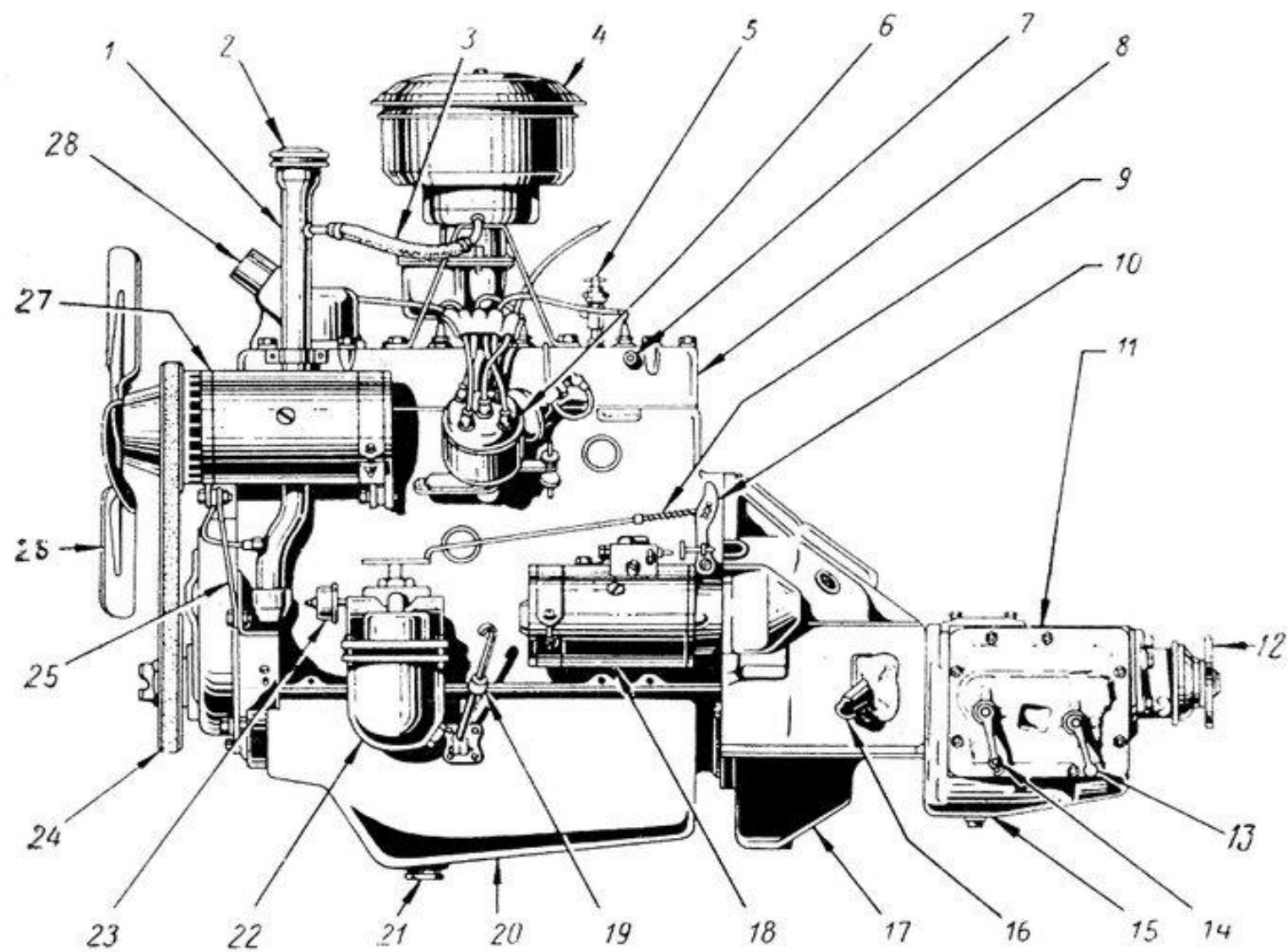

Рисунок 4 Блок цилиндров

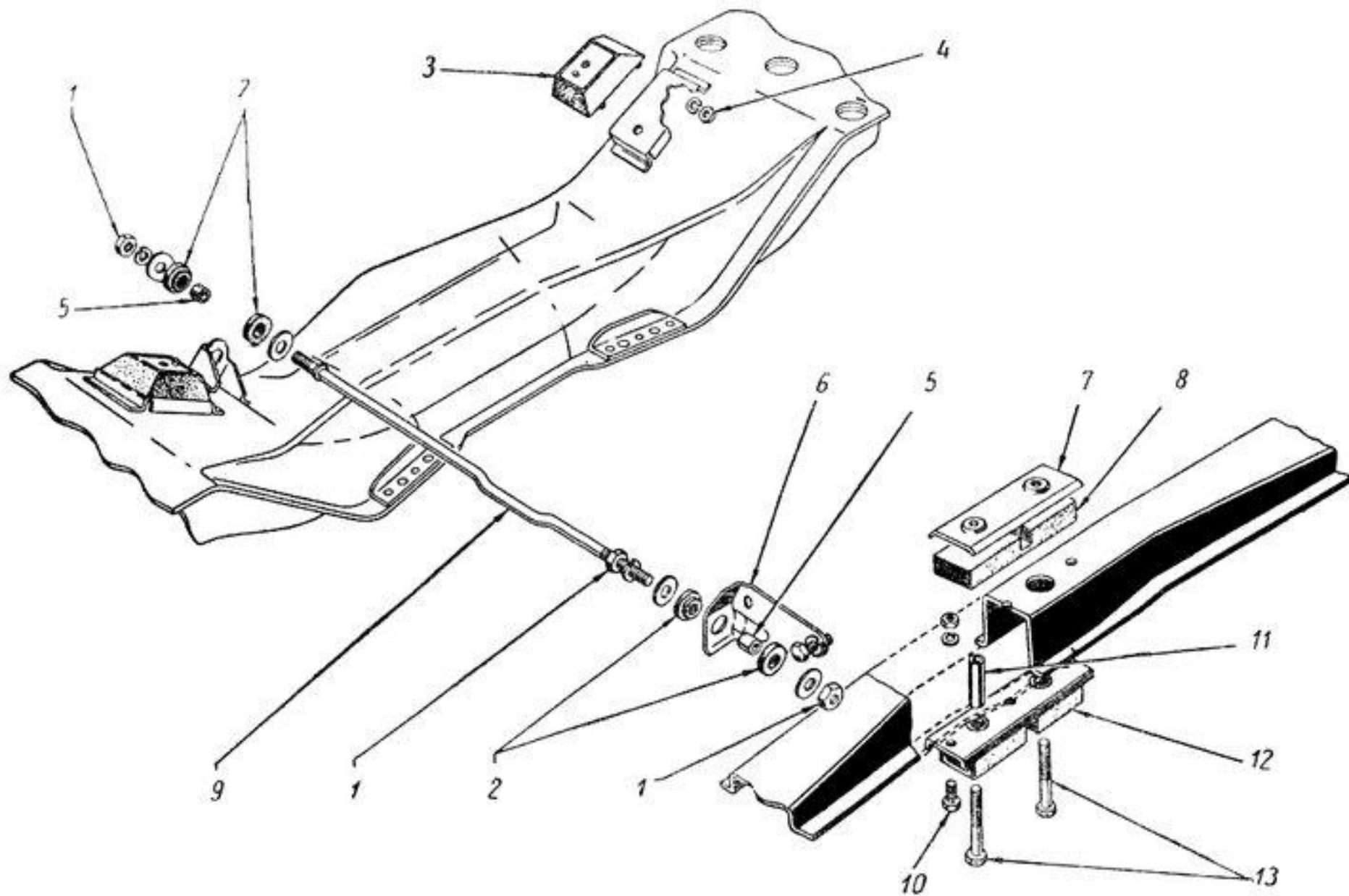

Рисунок 5 Головка цилиндров

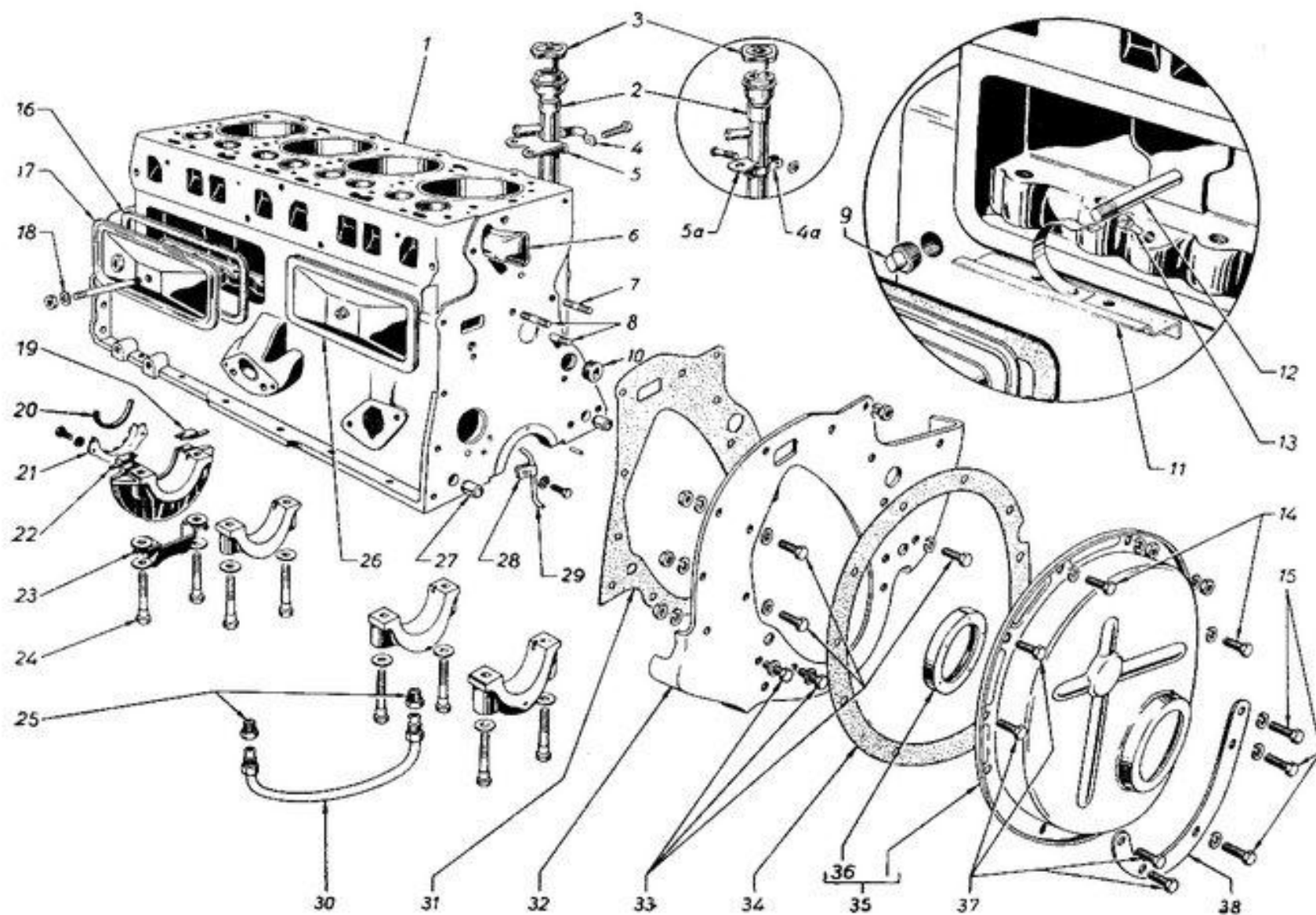

Рисунок 6 Поршни и шатуны



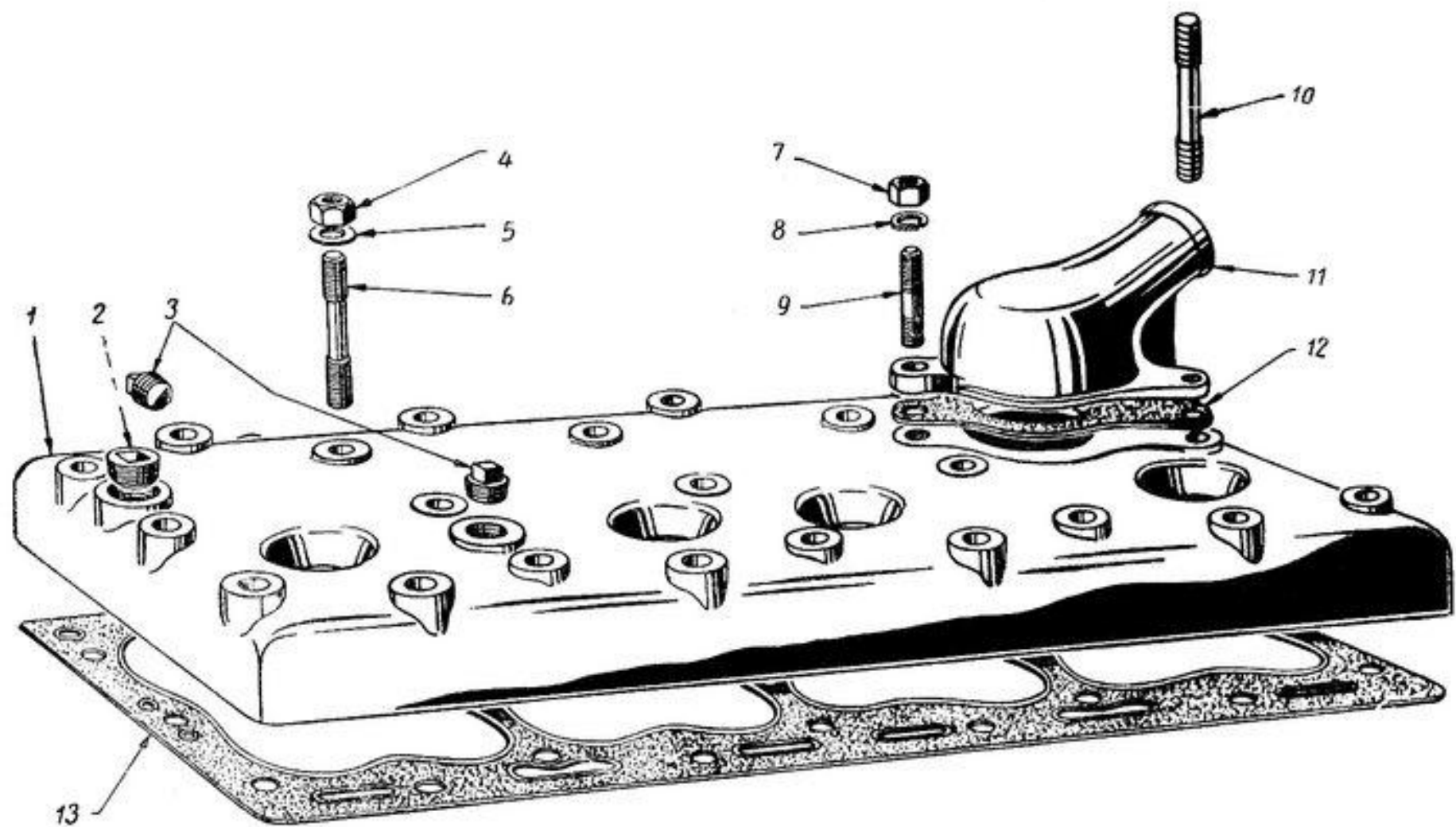

Рисунок 7 Коленчатый вал и маховик

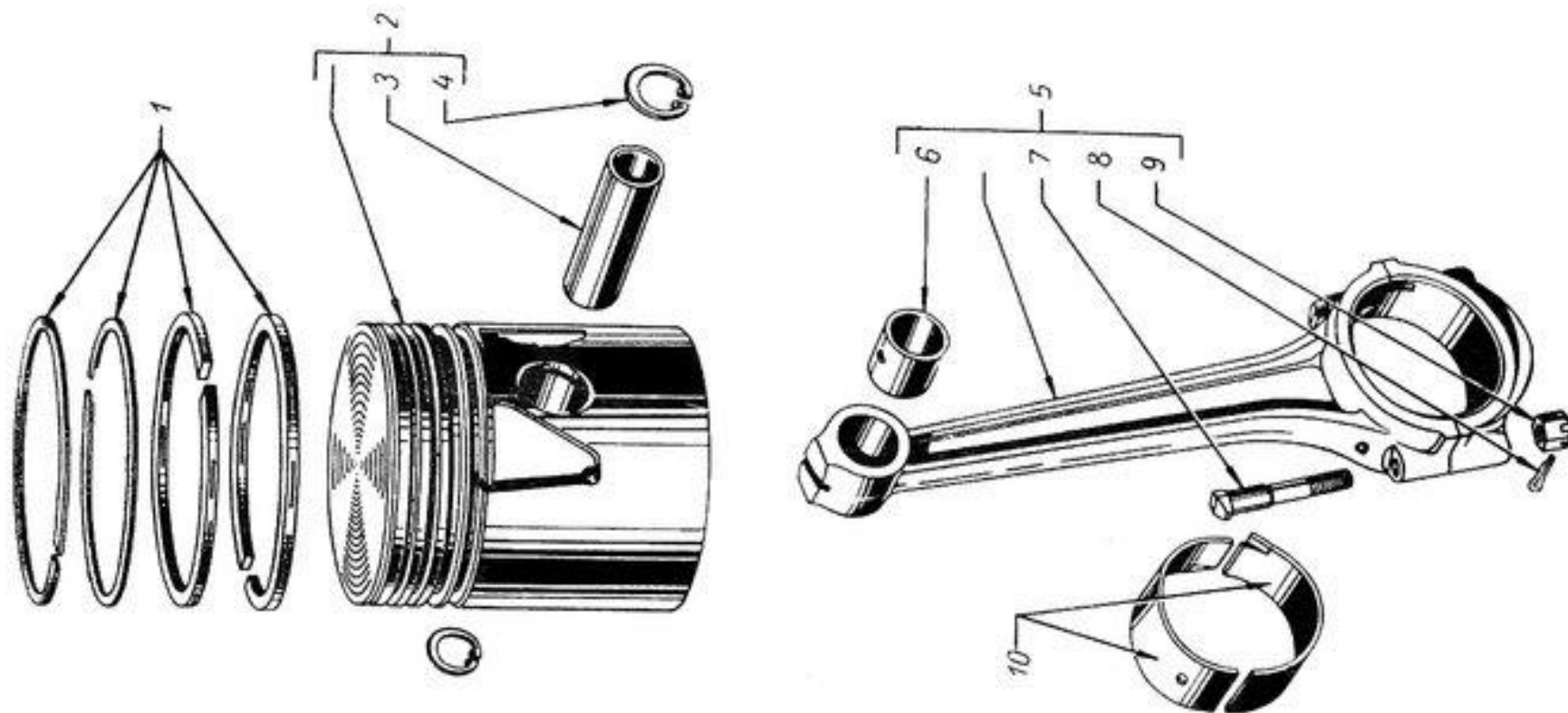

Рисунок 8 вал распределительный

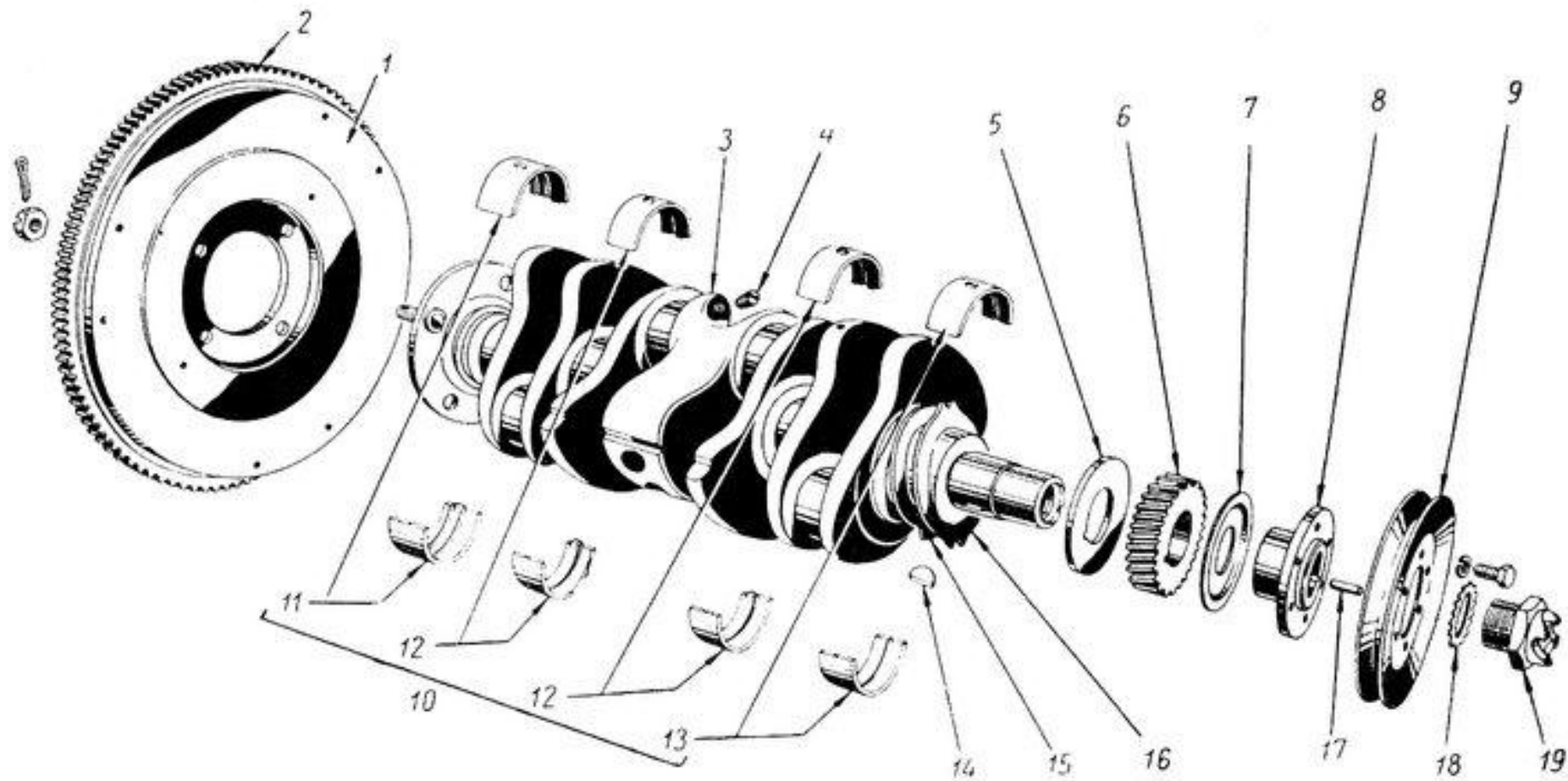

Рисунок 9 Клапаны и толкатели

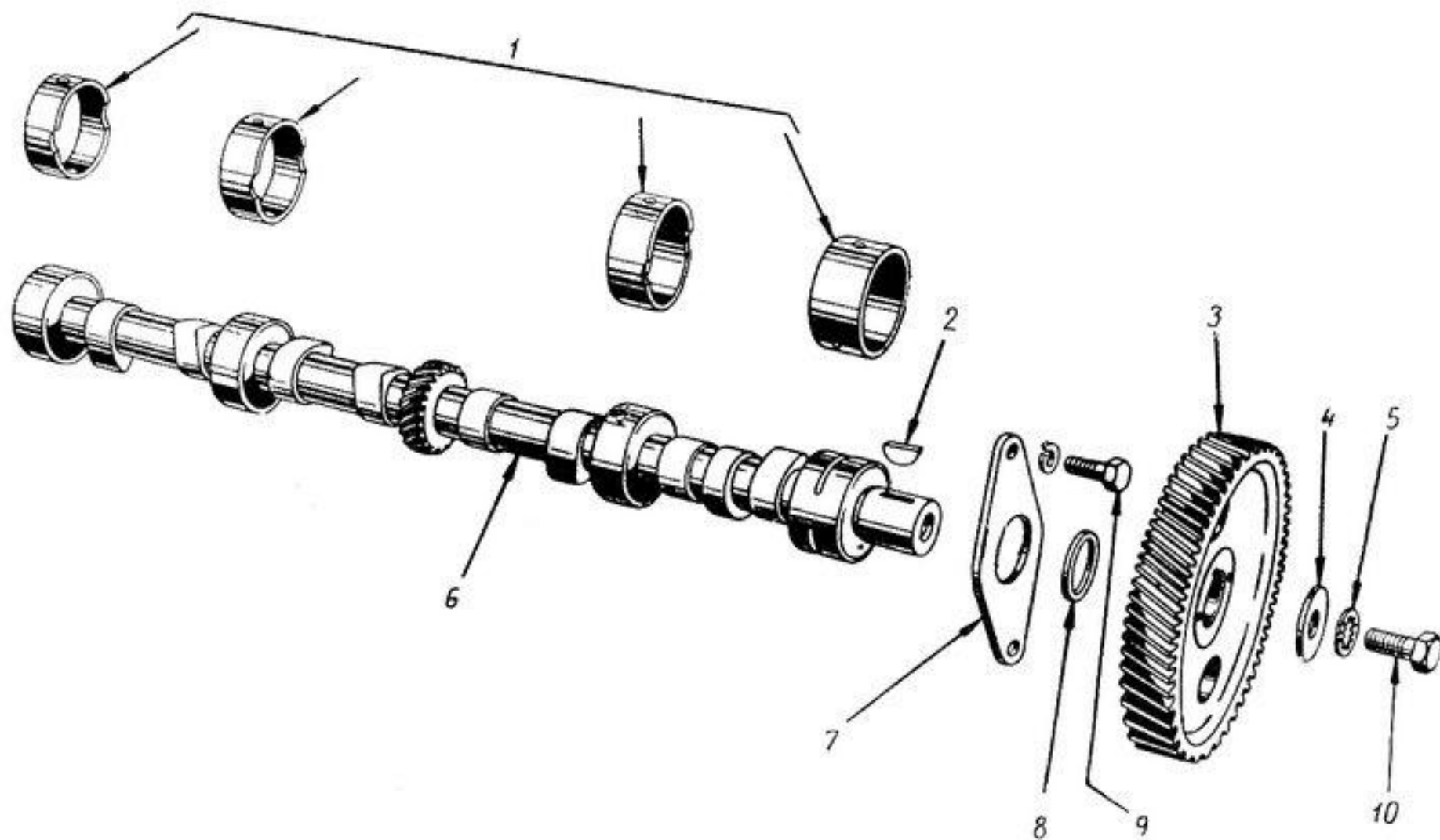

Рисунок 10 Газопровод

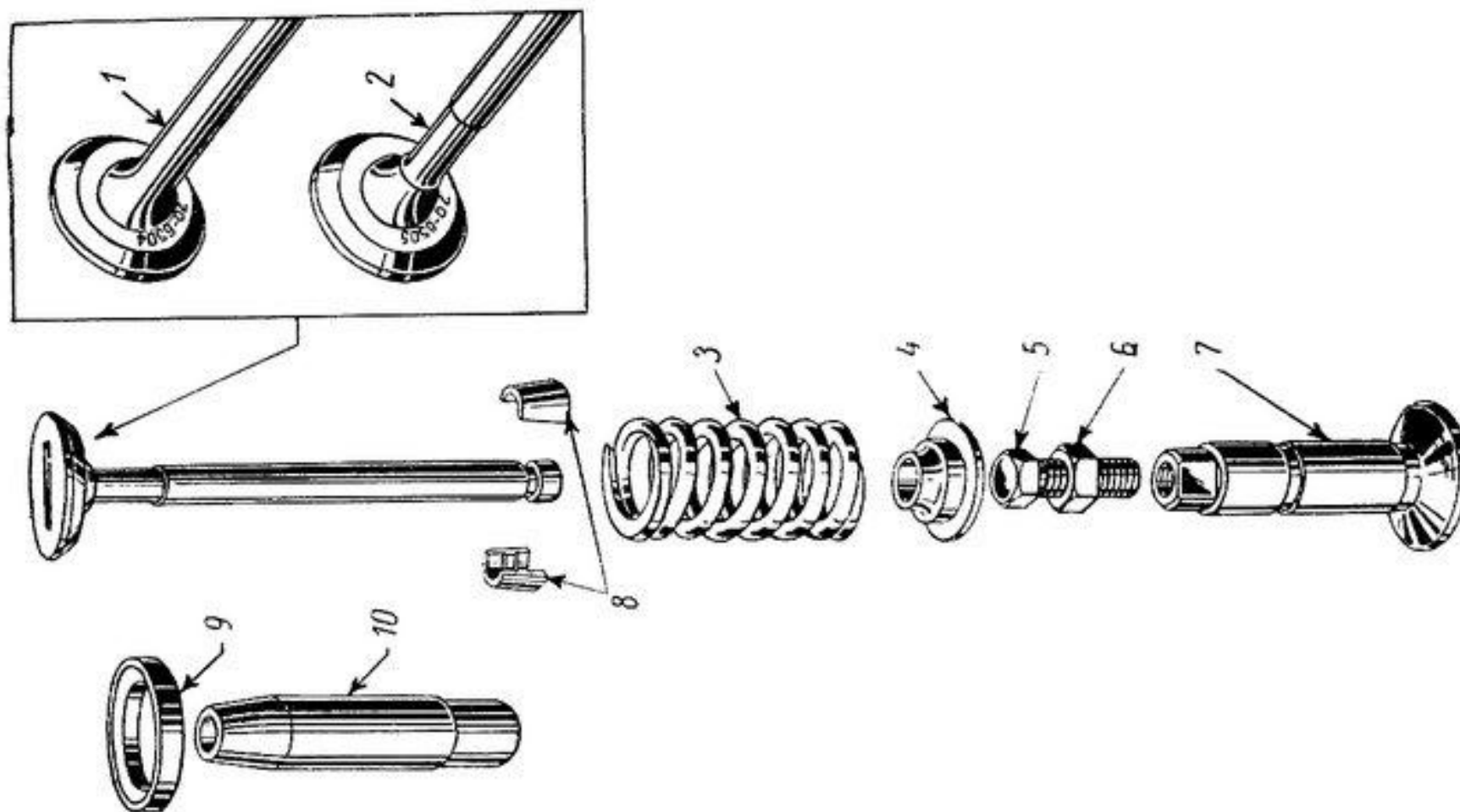

Рисунок 11 Картер масляный

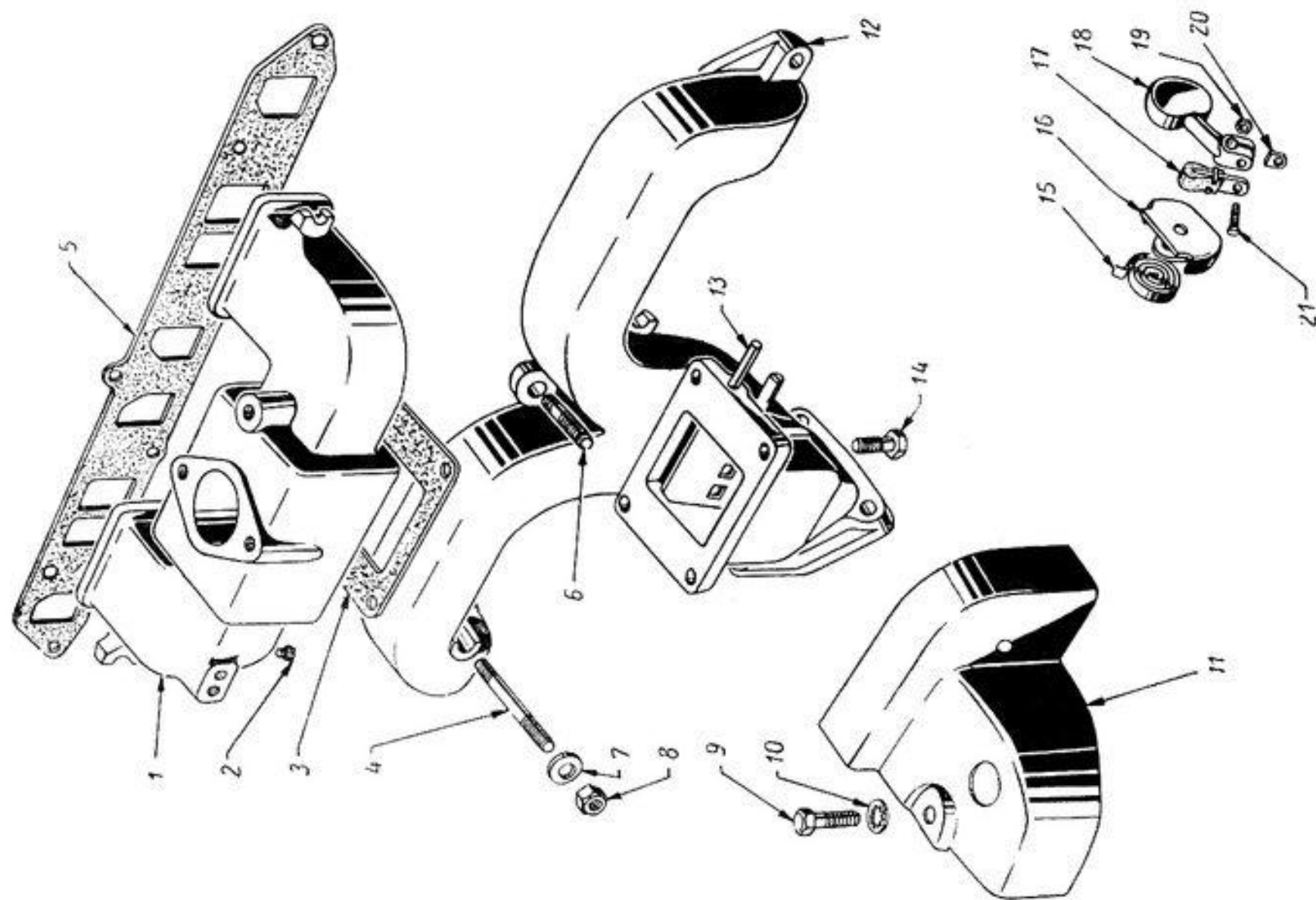

Рисунок 12 Маслоприемник

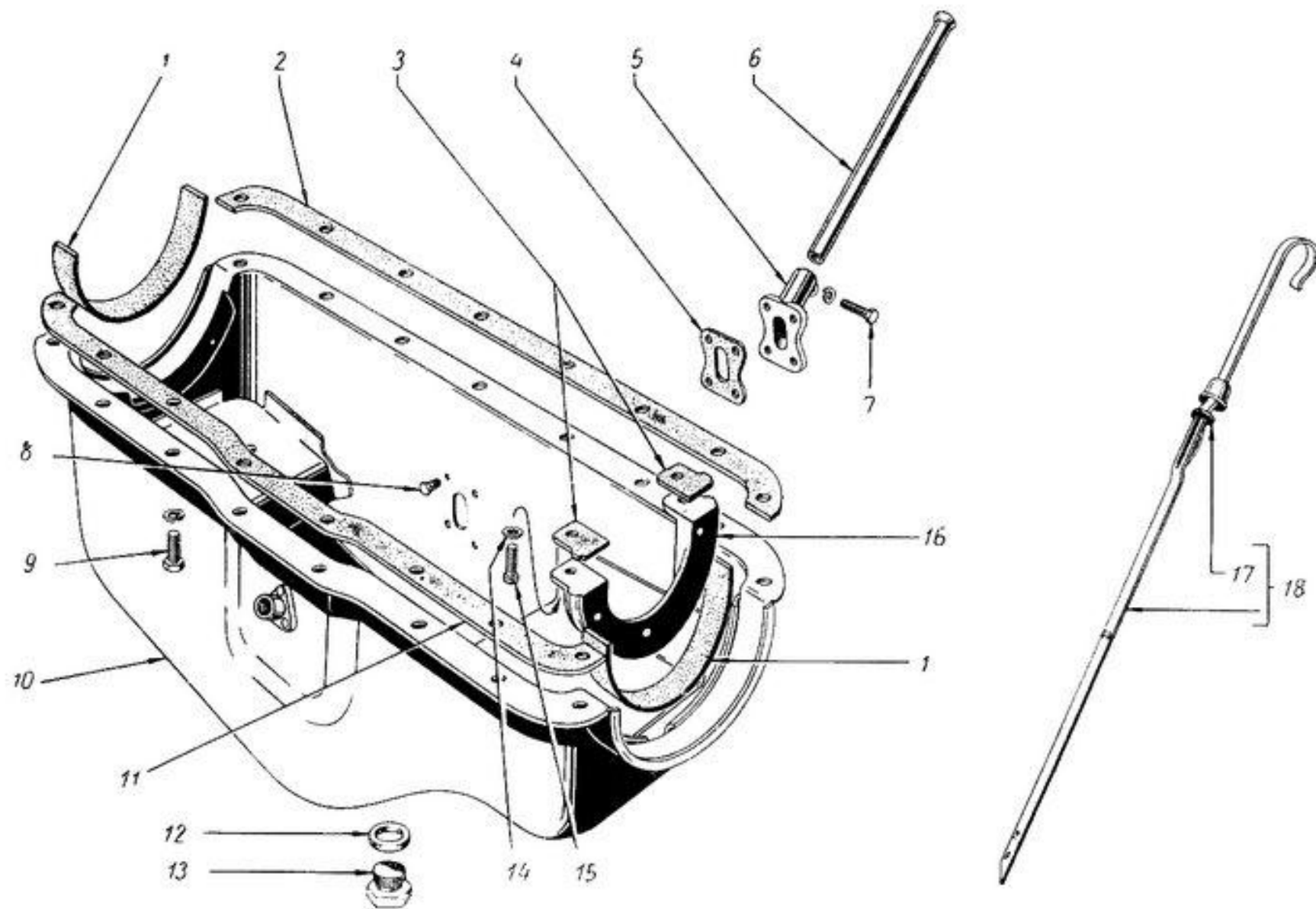

Рисунок 13

Масляный насос

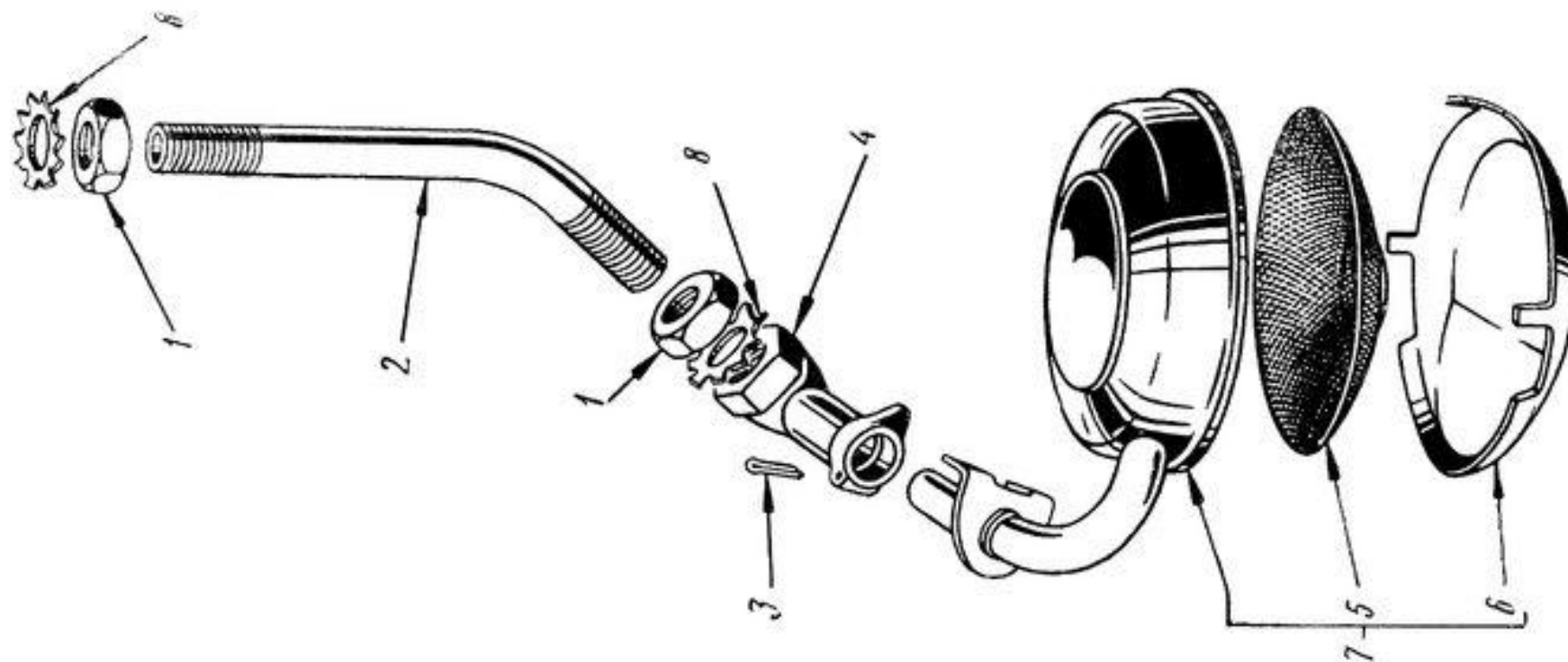

Рисунок 14 Фильтр масляный грубой очистки

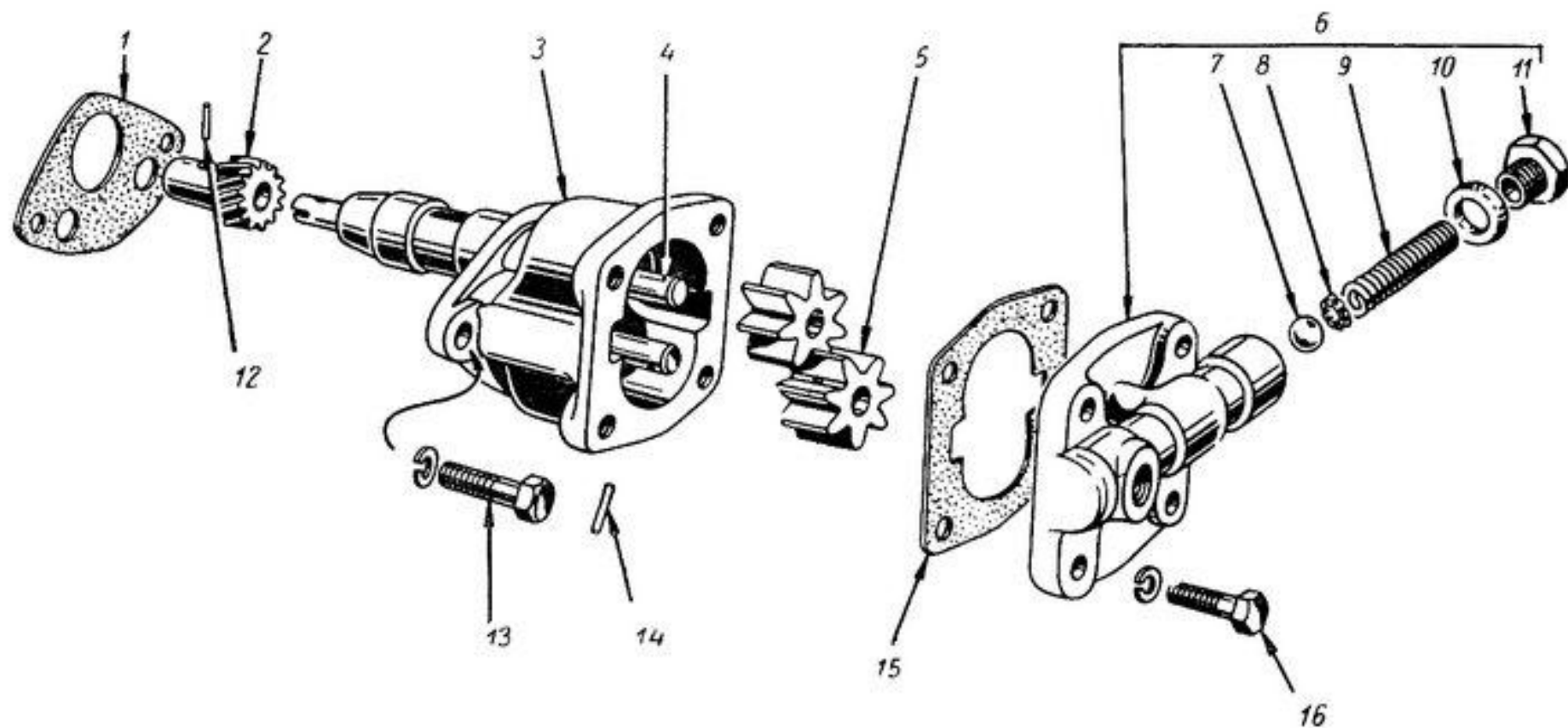



Рисунок 15 Фильтр масляный тонкой очистки

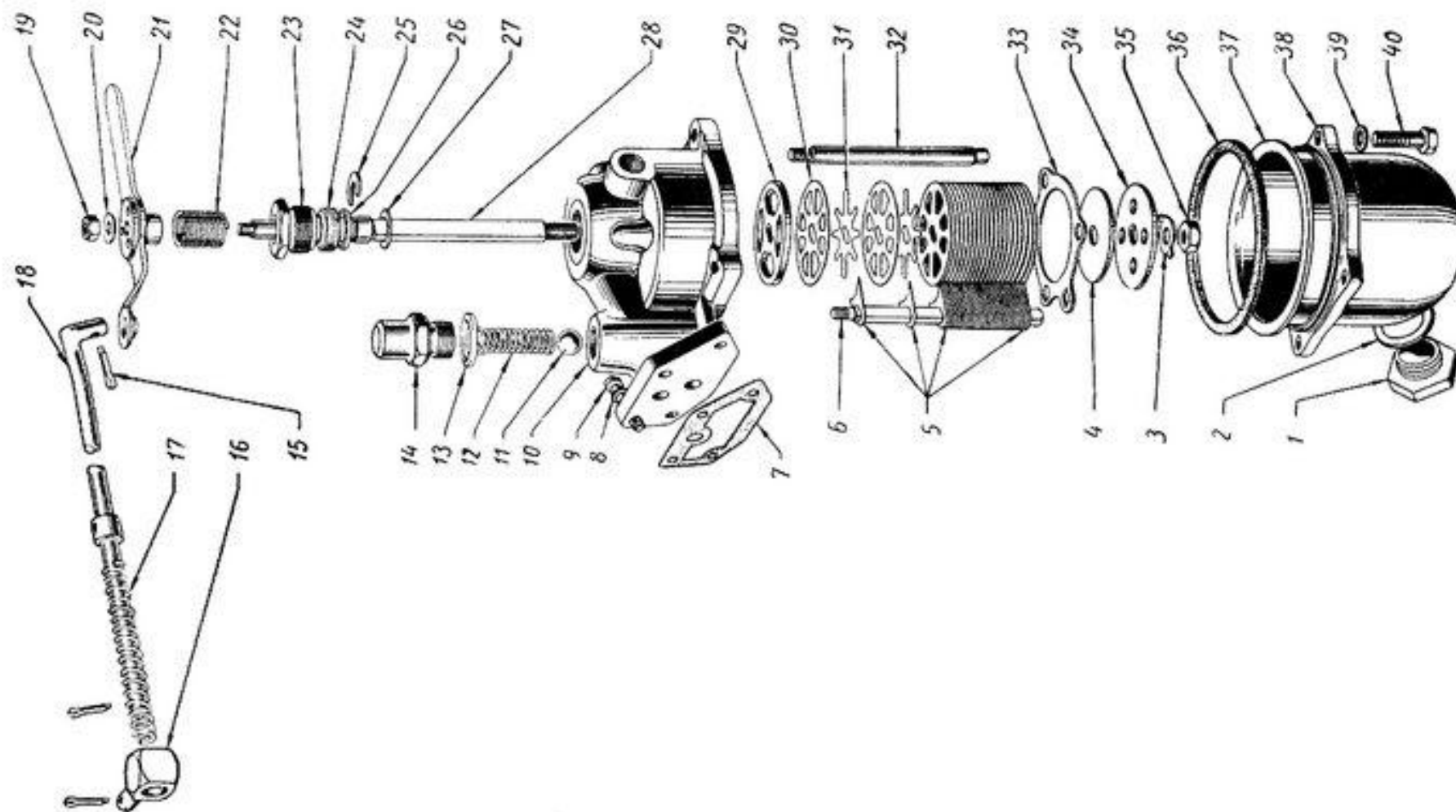

Рисунок 16 Бак бензиновый

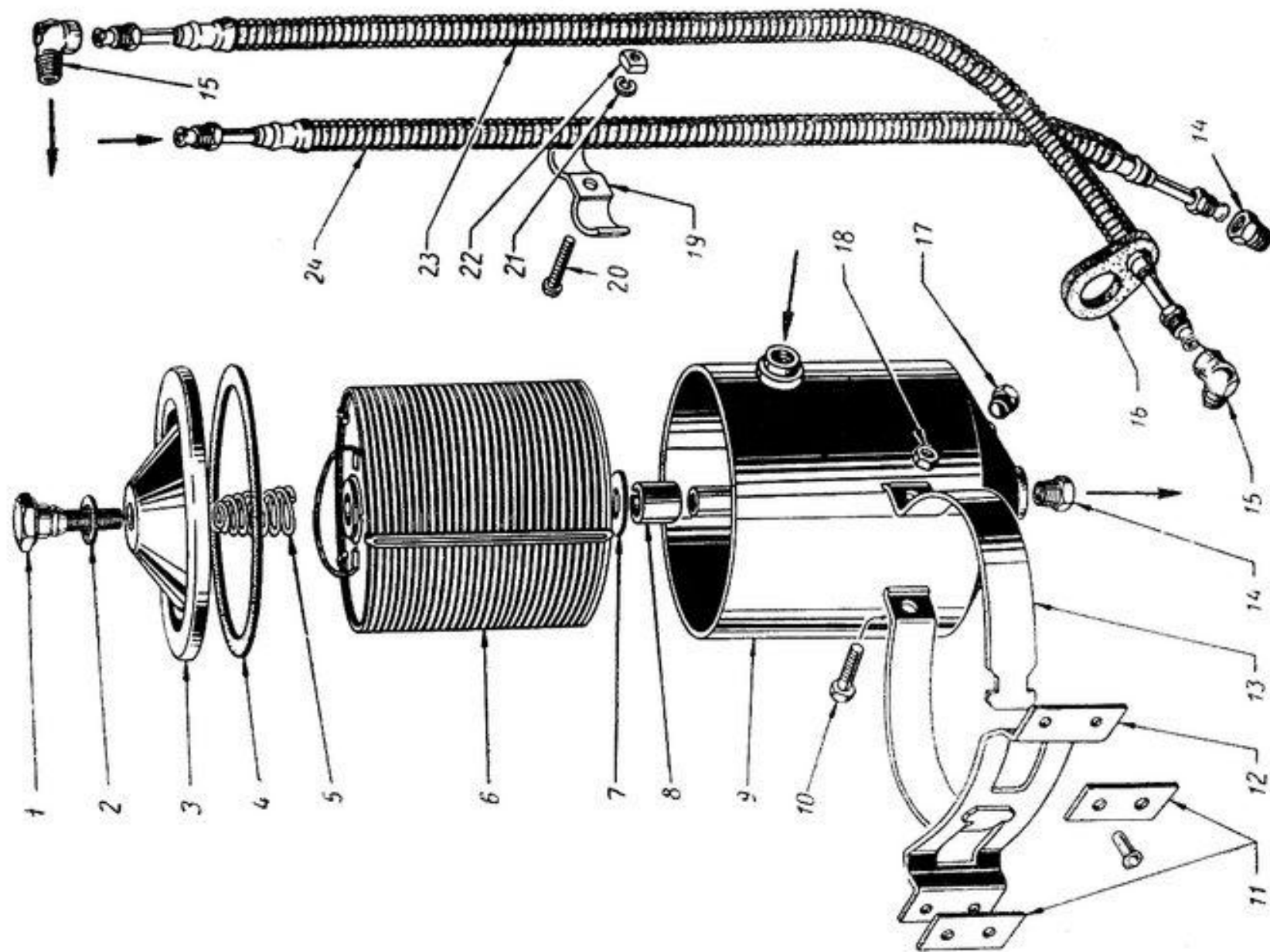

Рисунок 17 Бензинопровод

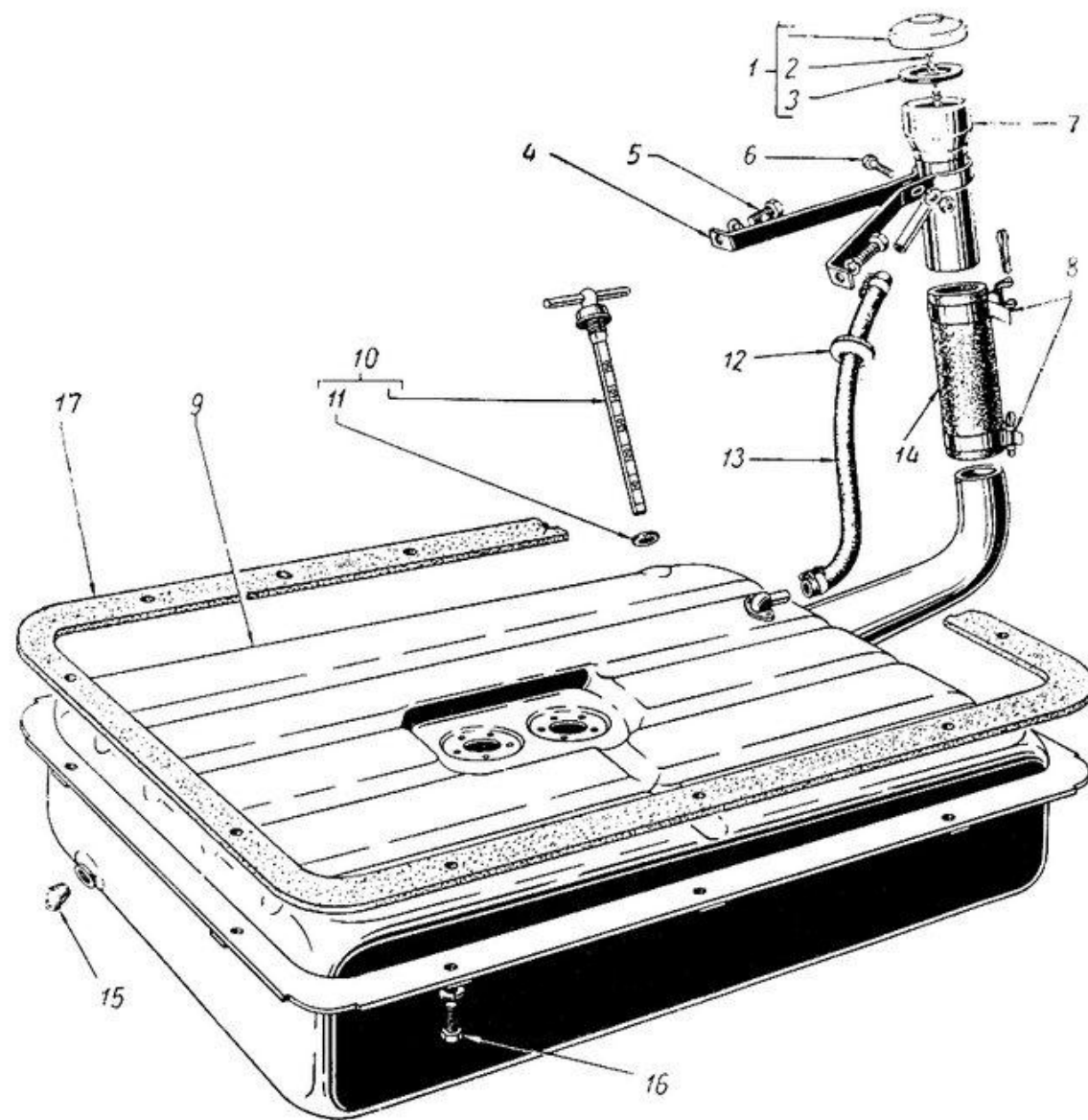

Рисунок 18 Бензонасос

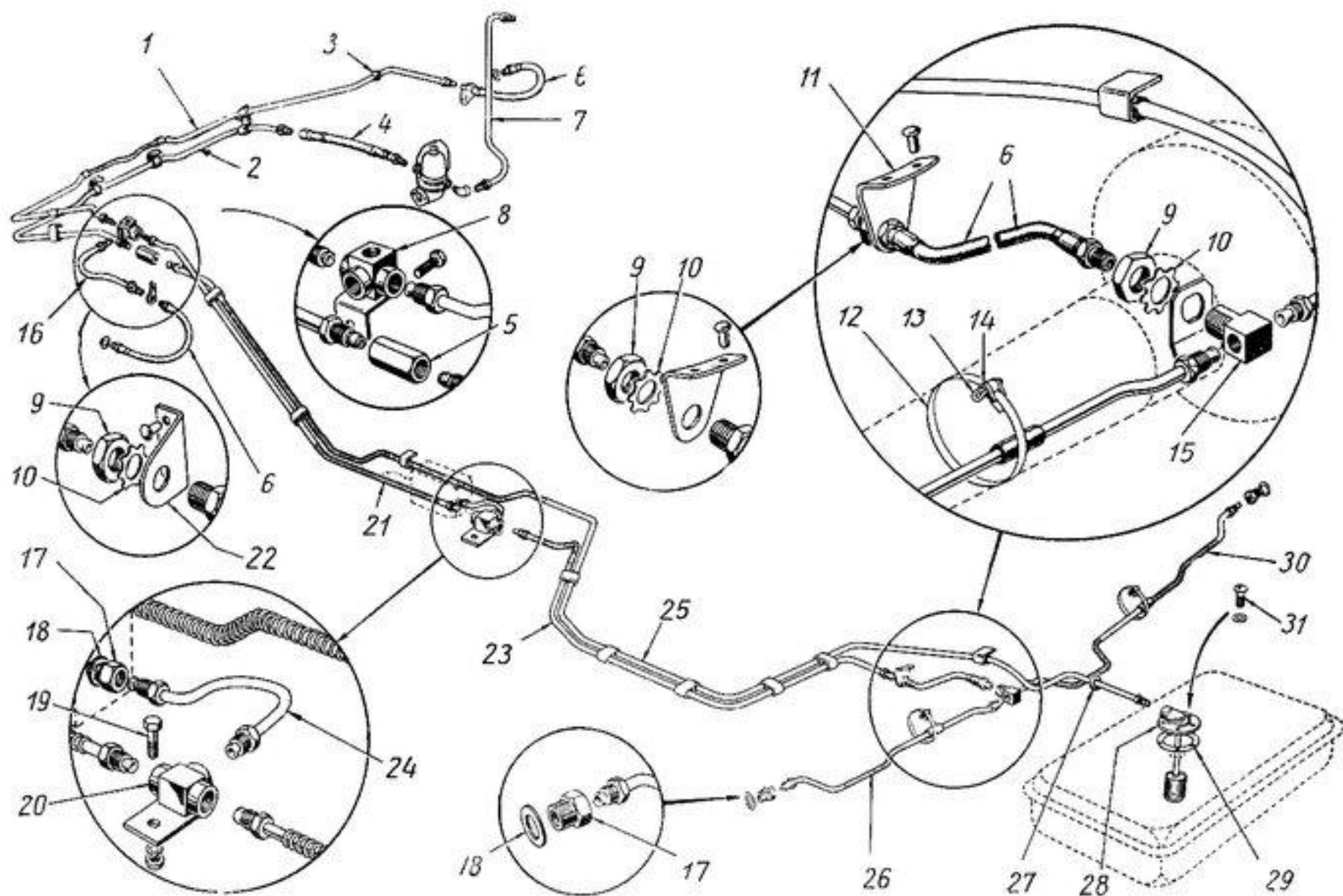

Рисунок 19 Карбюратор

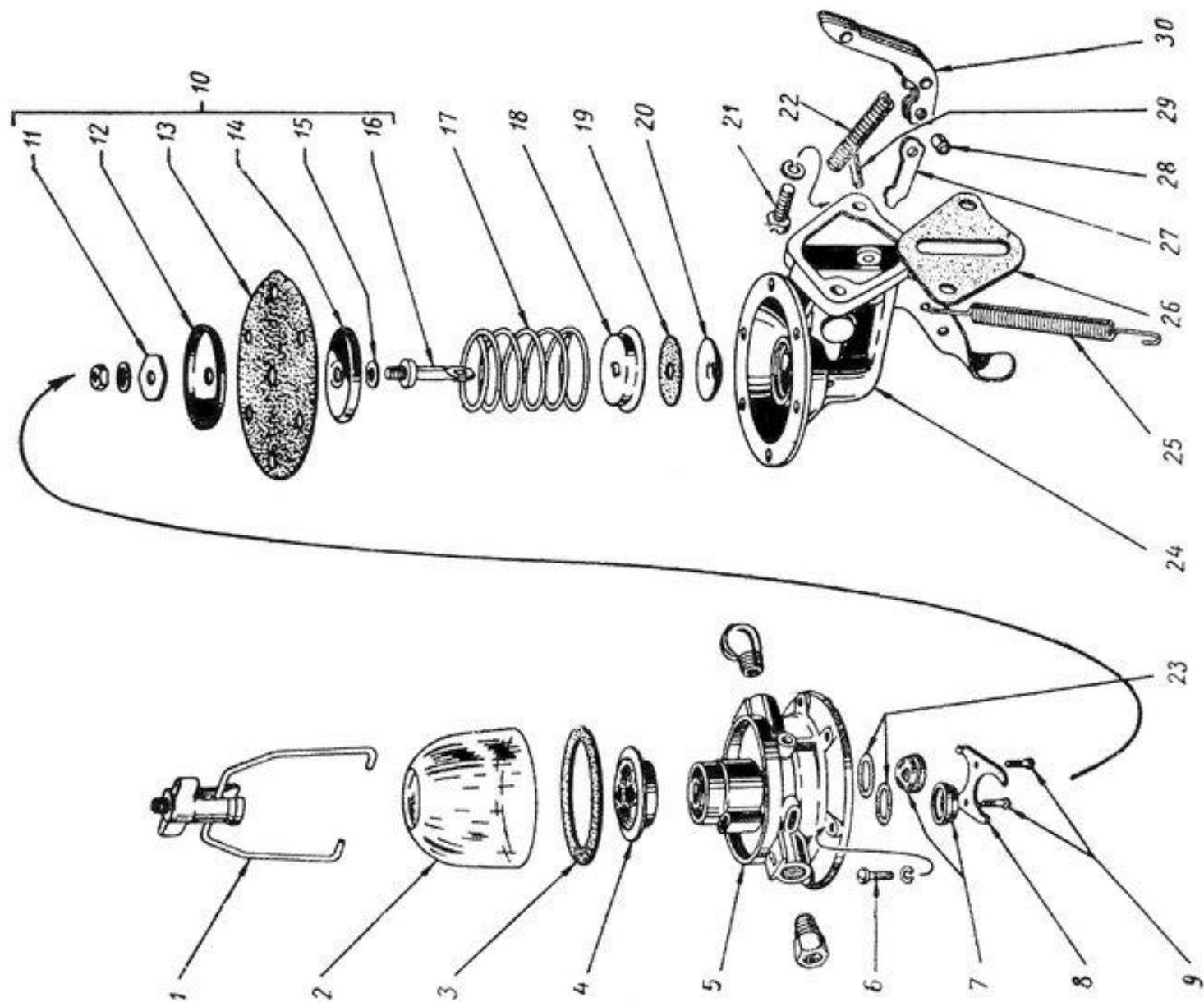

Рисунок 20 Привод управления дроссельной и воздушной заслонками

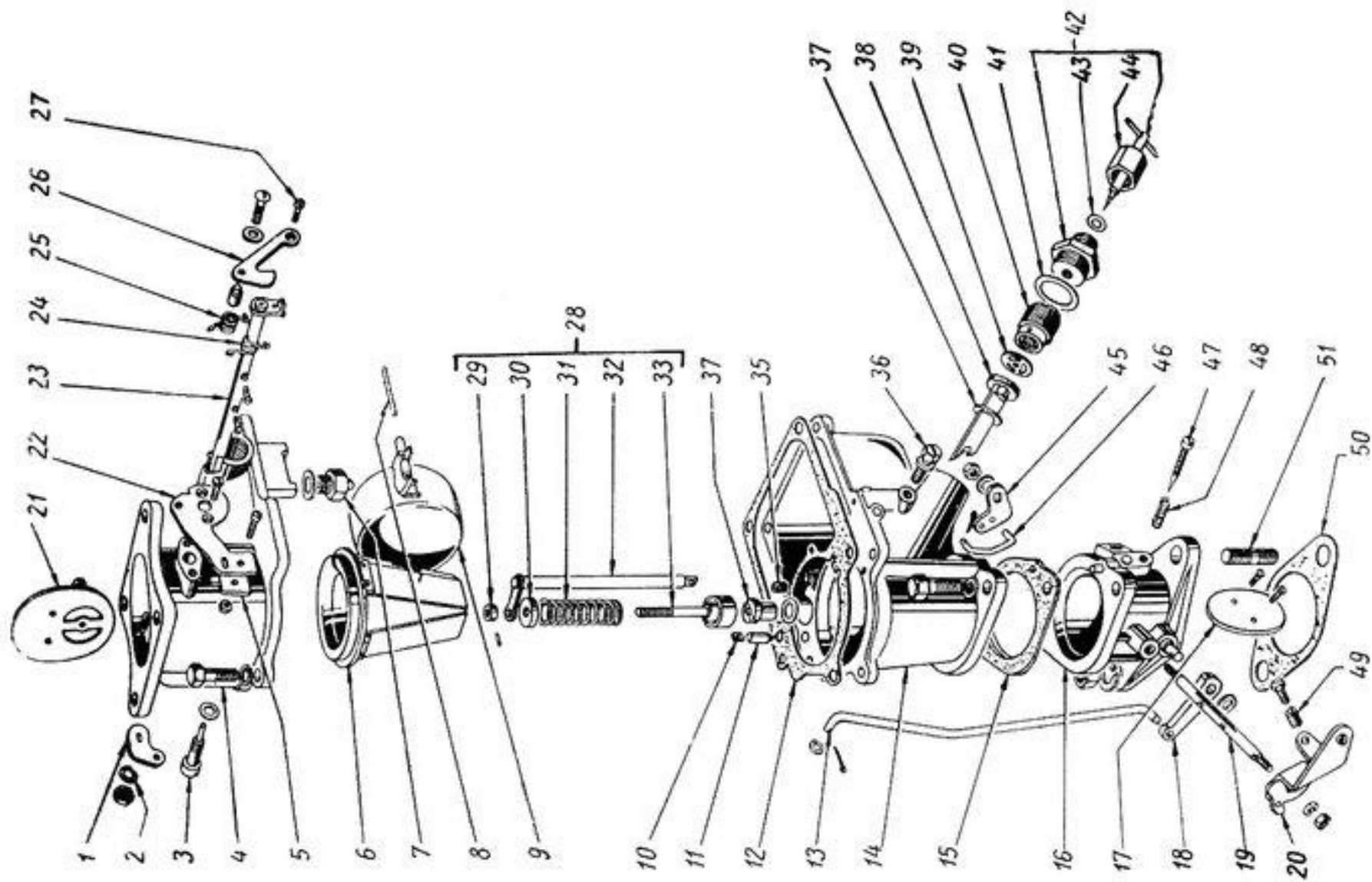

Рисунок 21 фильтр воздушный

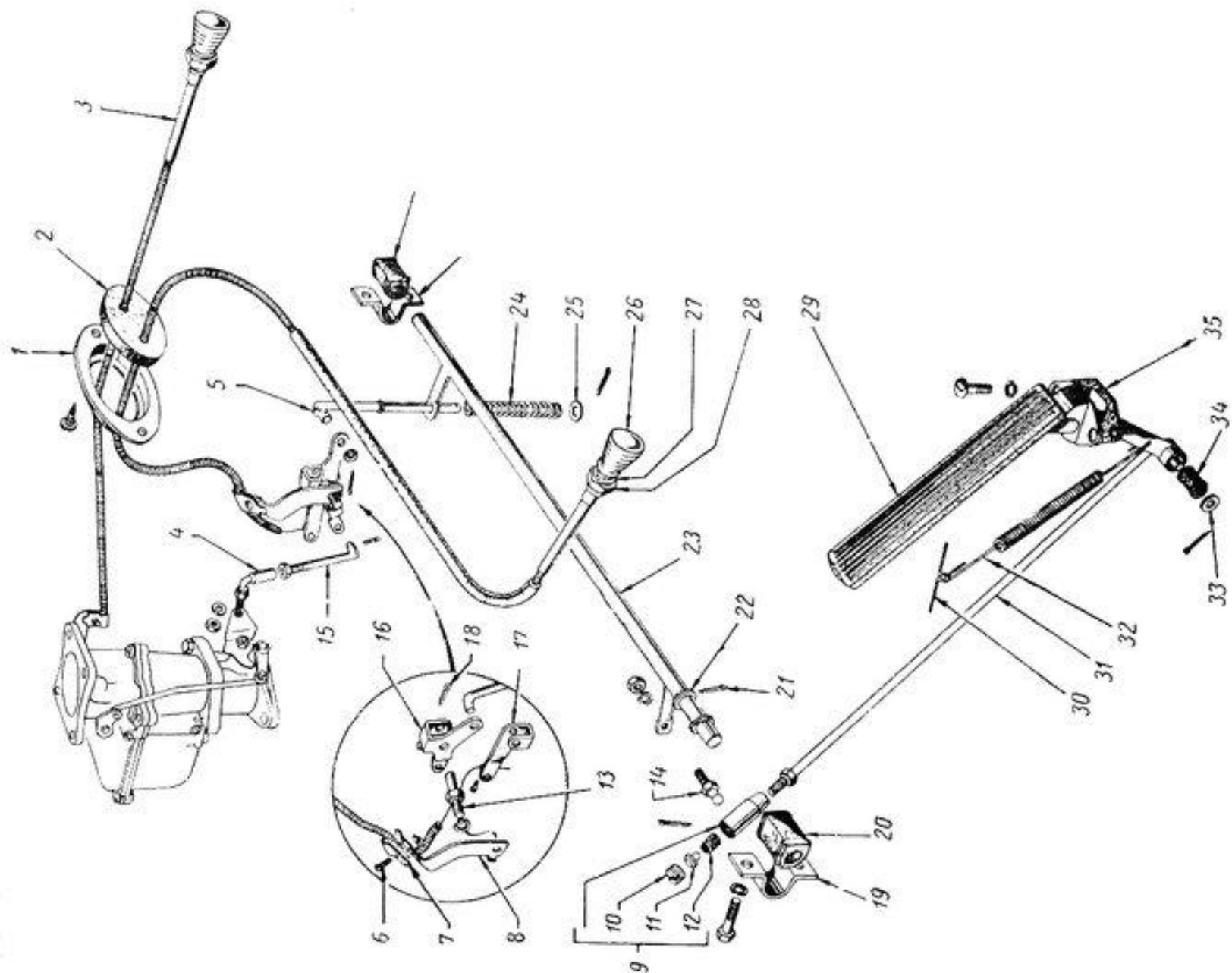

Рисунок 22 Трубы и подвеска глушителя



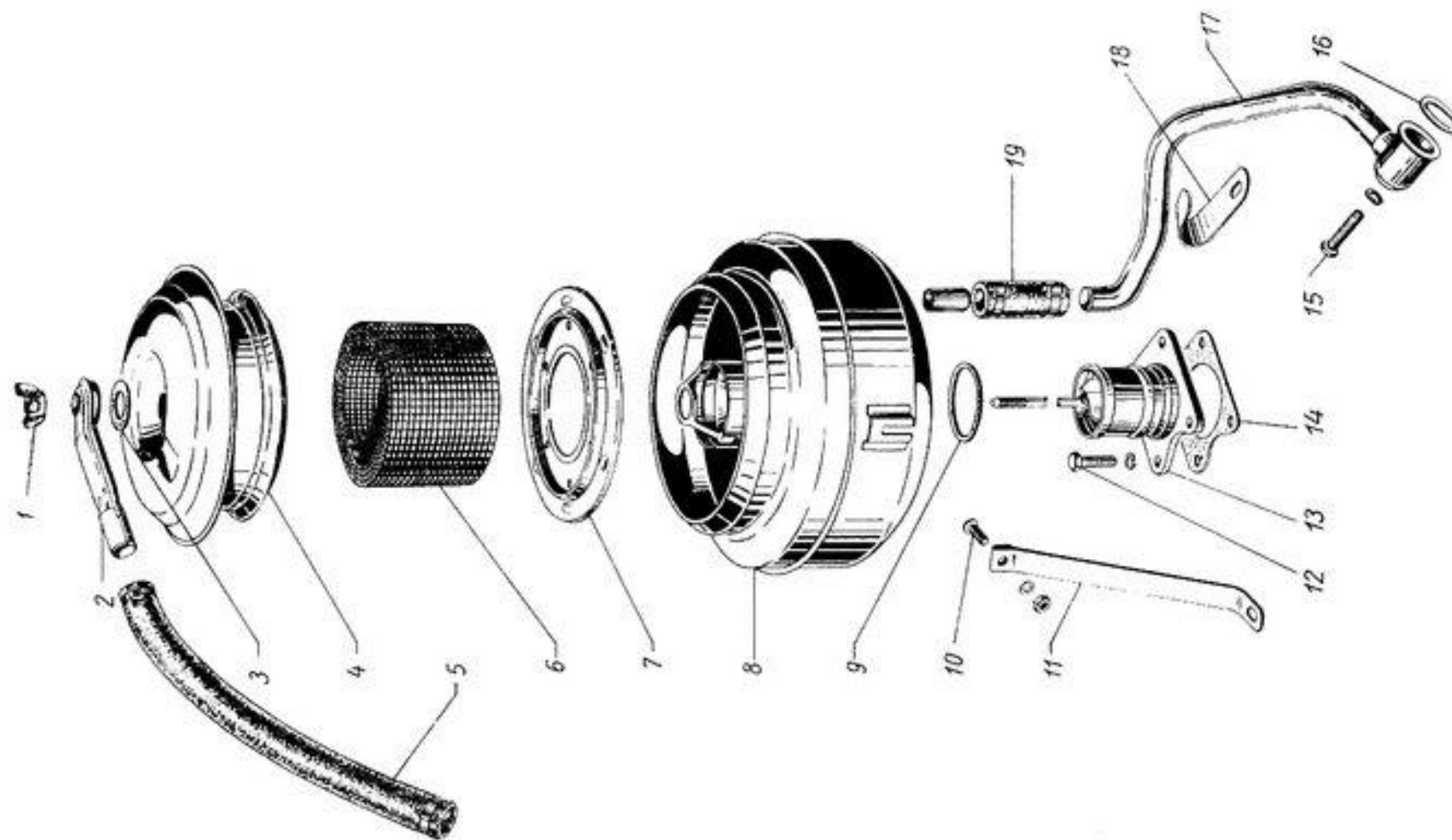

Рисунок 23 Радиатор

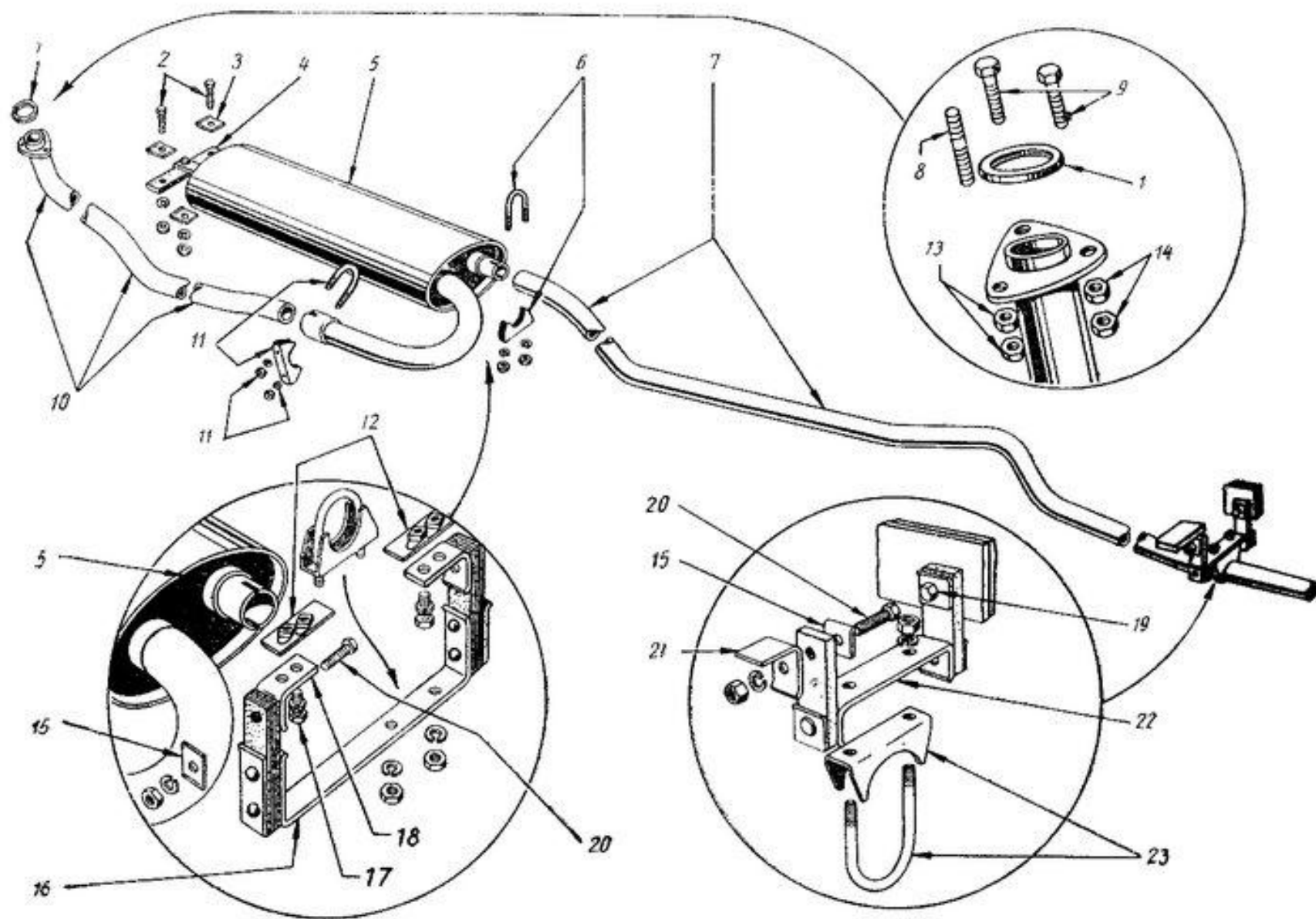

Рисунок 24 Насос водяной

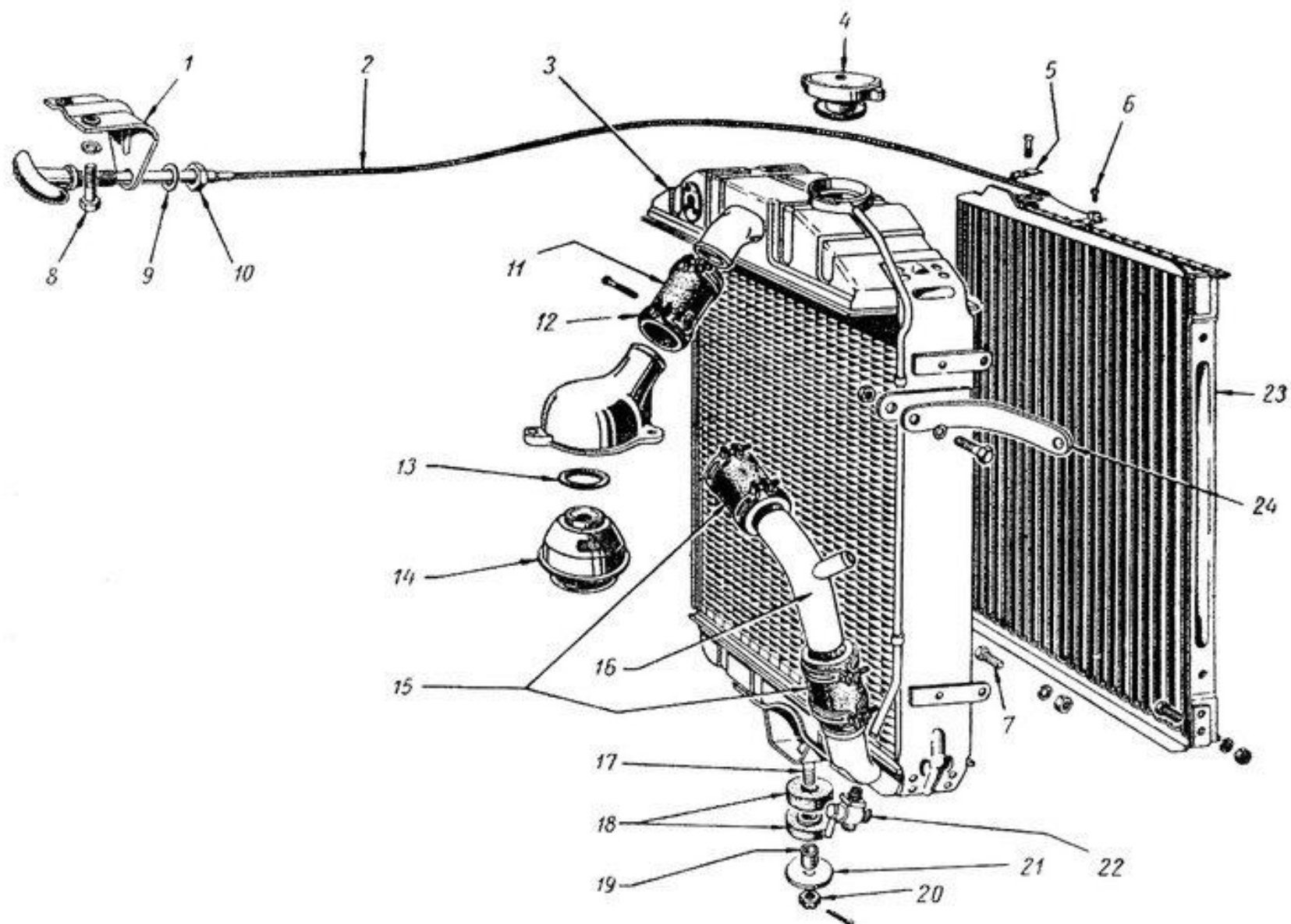

Рисунок 25 Сцепление

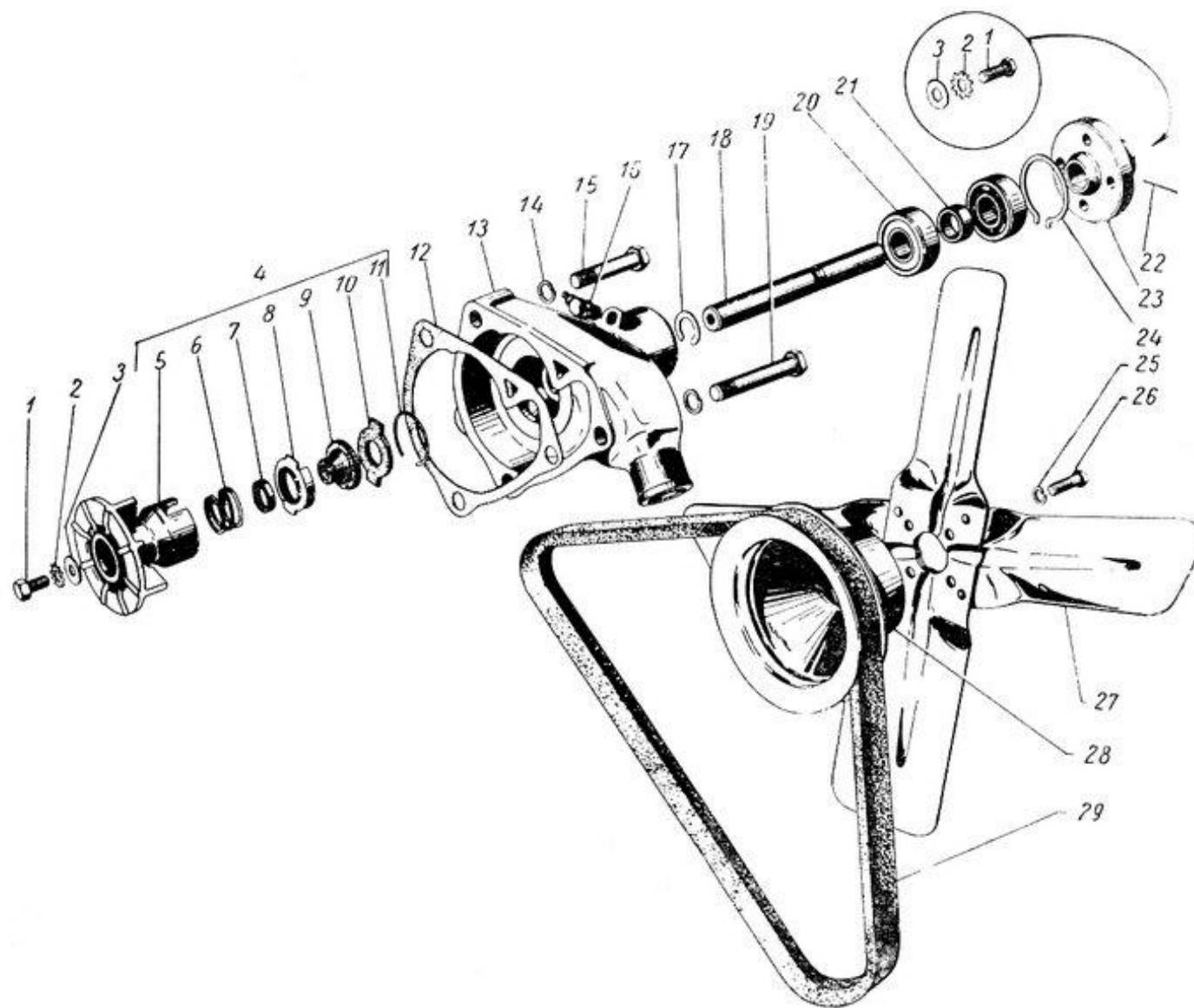

Рисунок 26 Привод выключения сцепления

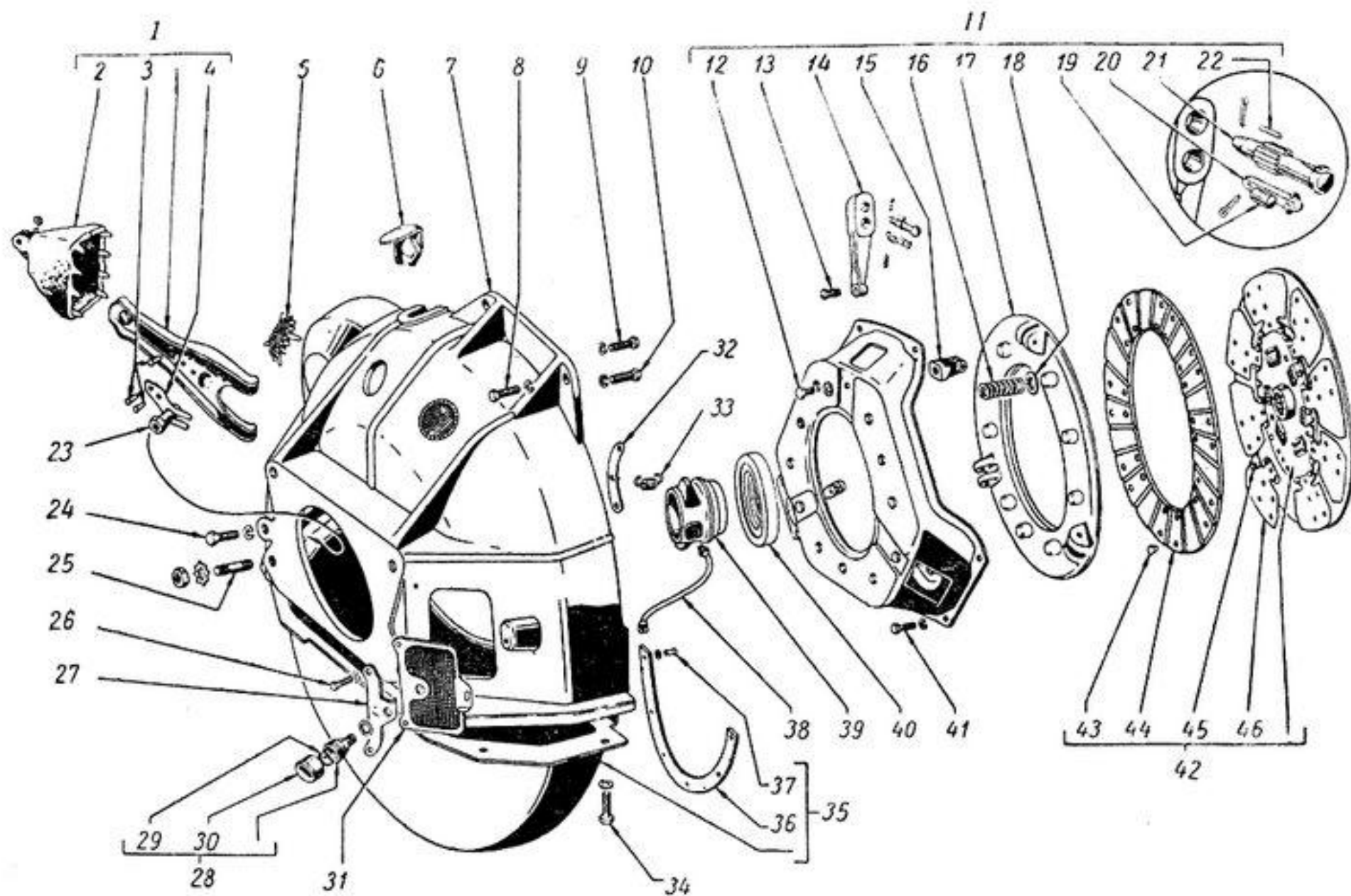

Рисунок 27 Коробка передач

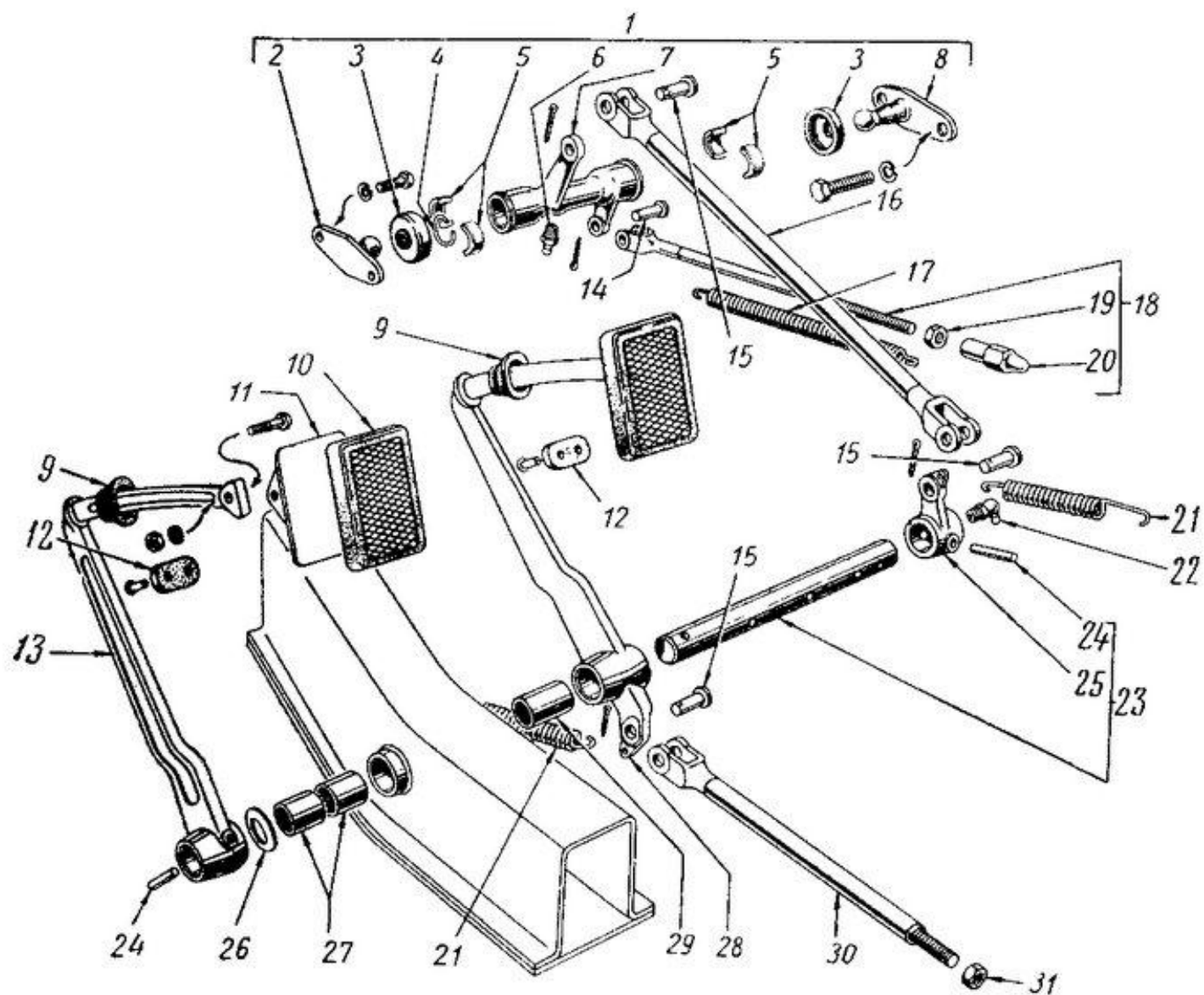

Рисунок 28 Механизм переключения передач

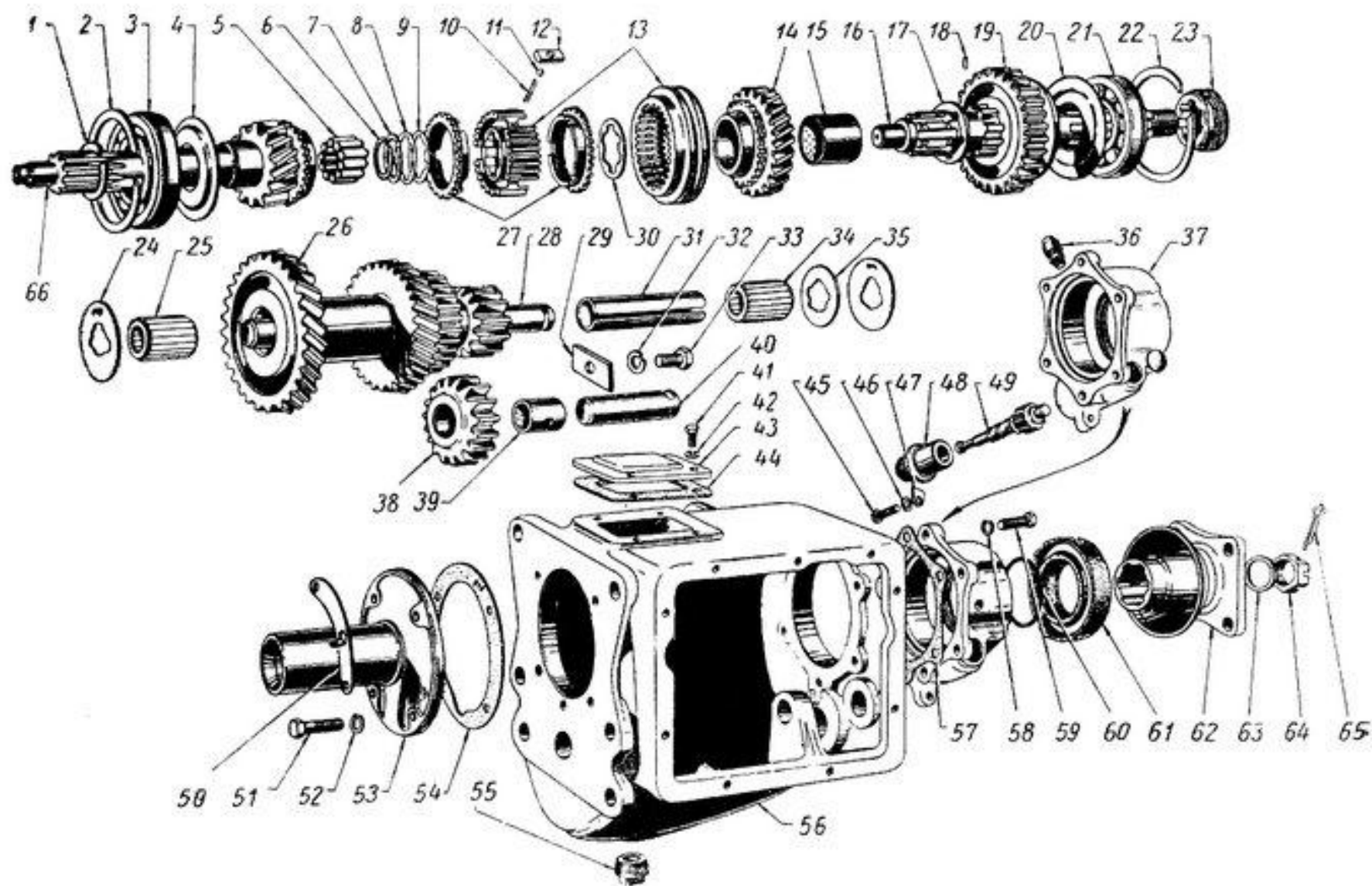

Рисунок 29 Управление коробкой передач

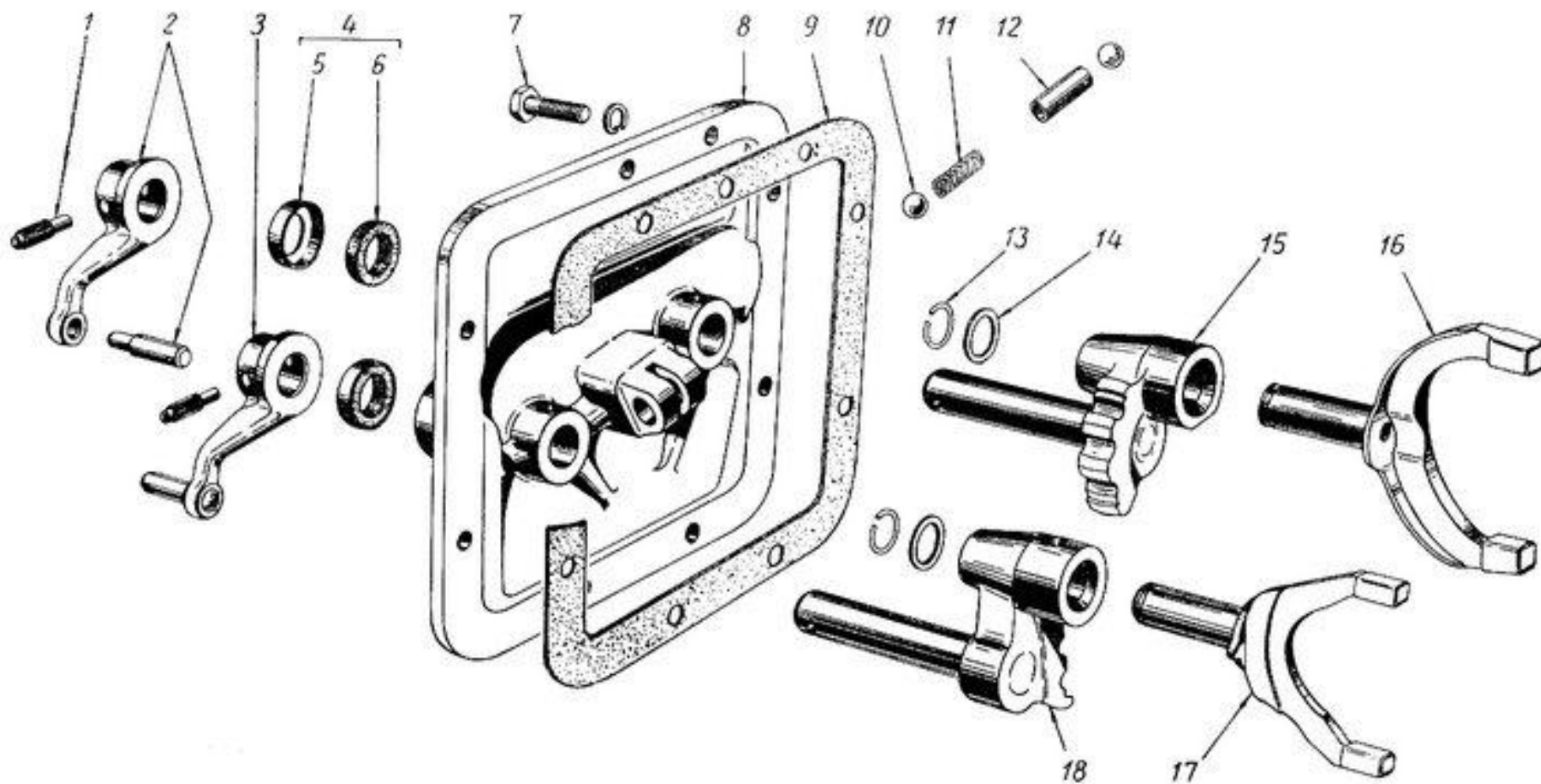

Рисунок 30 Вал карданный



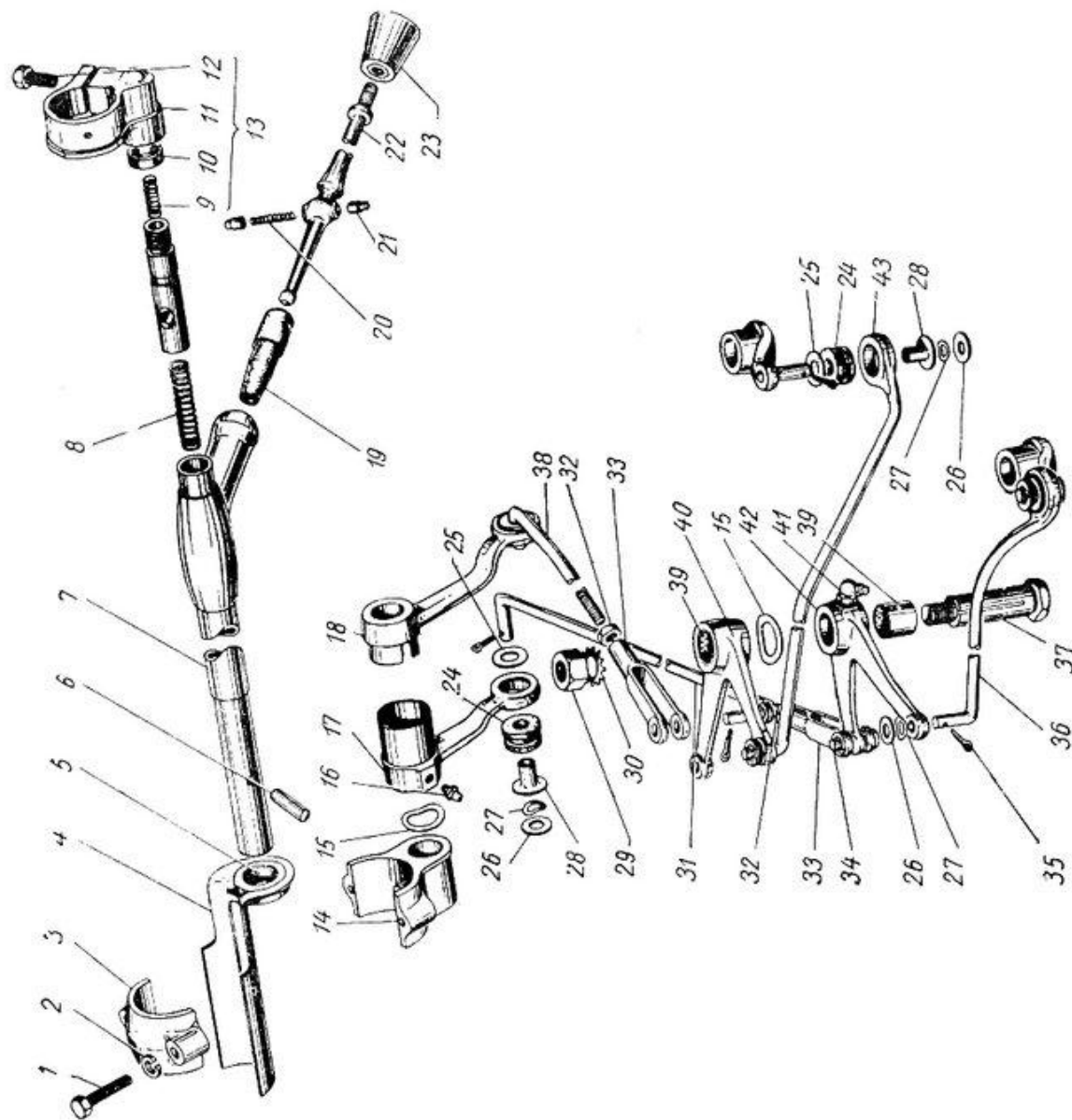

Рисунок 31 Картер и кожухи полуосей

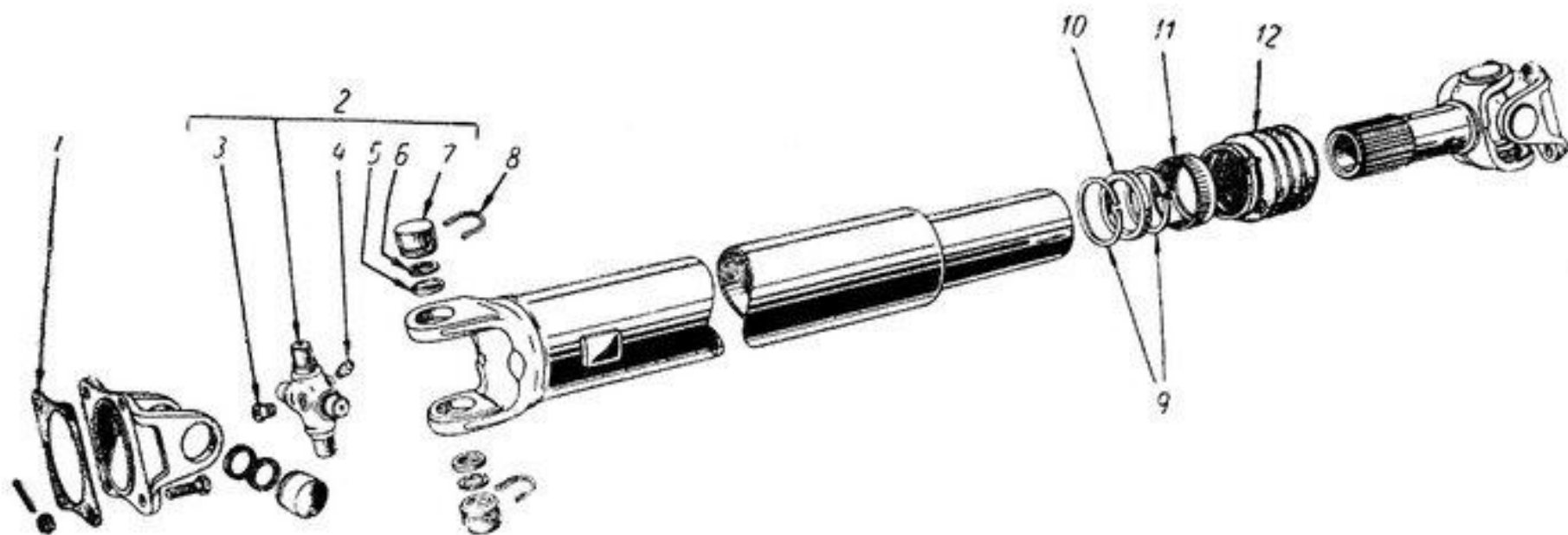

Рисунок 32 Главная передача

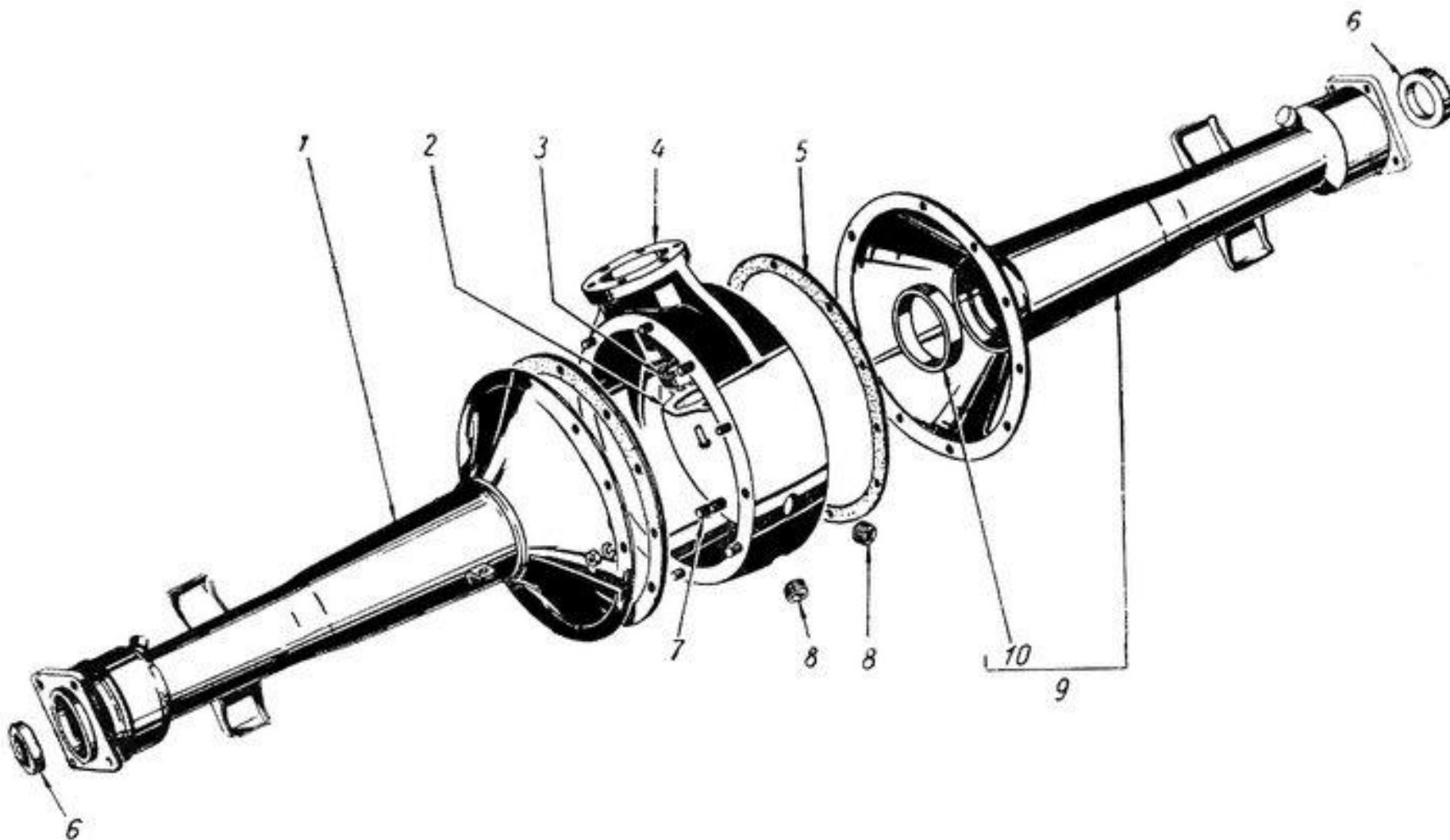

Рисунок 33 Рама

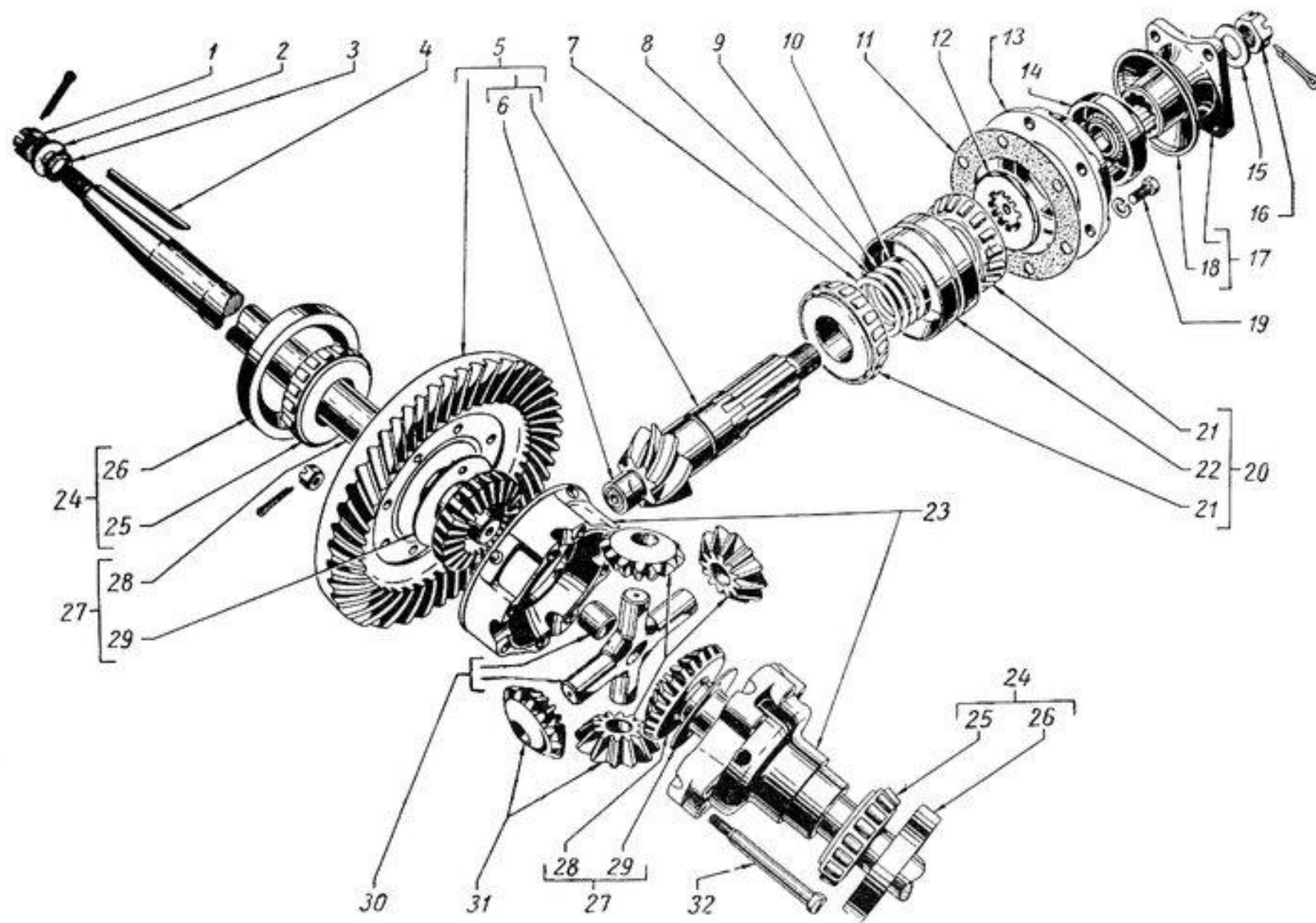

Рисунок 34 Буфер передний

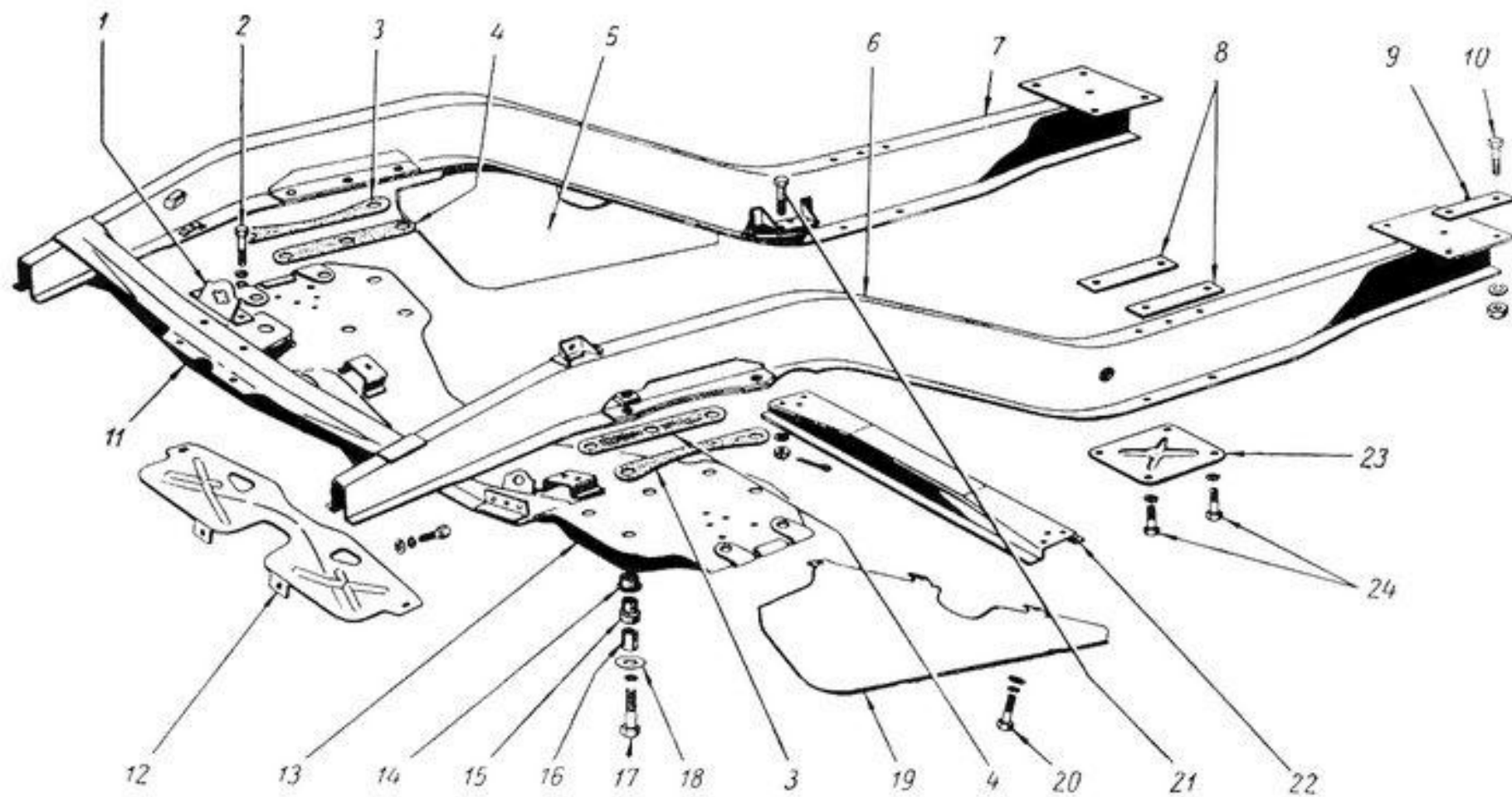

Рисунок 35 Буфер задний

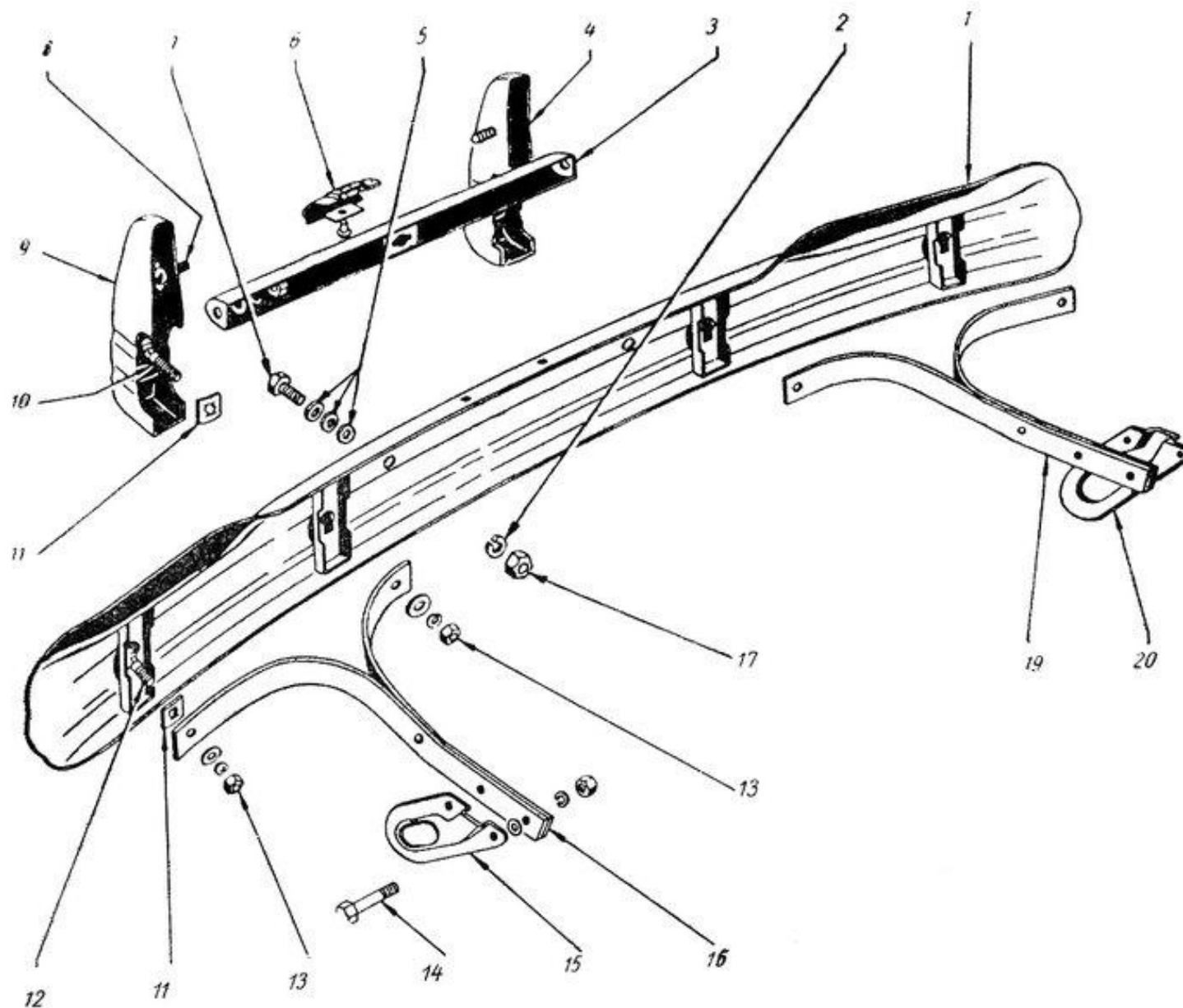

Рисунок 36 Стойка и рычаги передней подвески

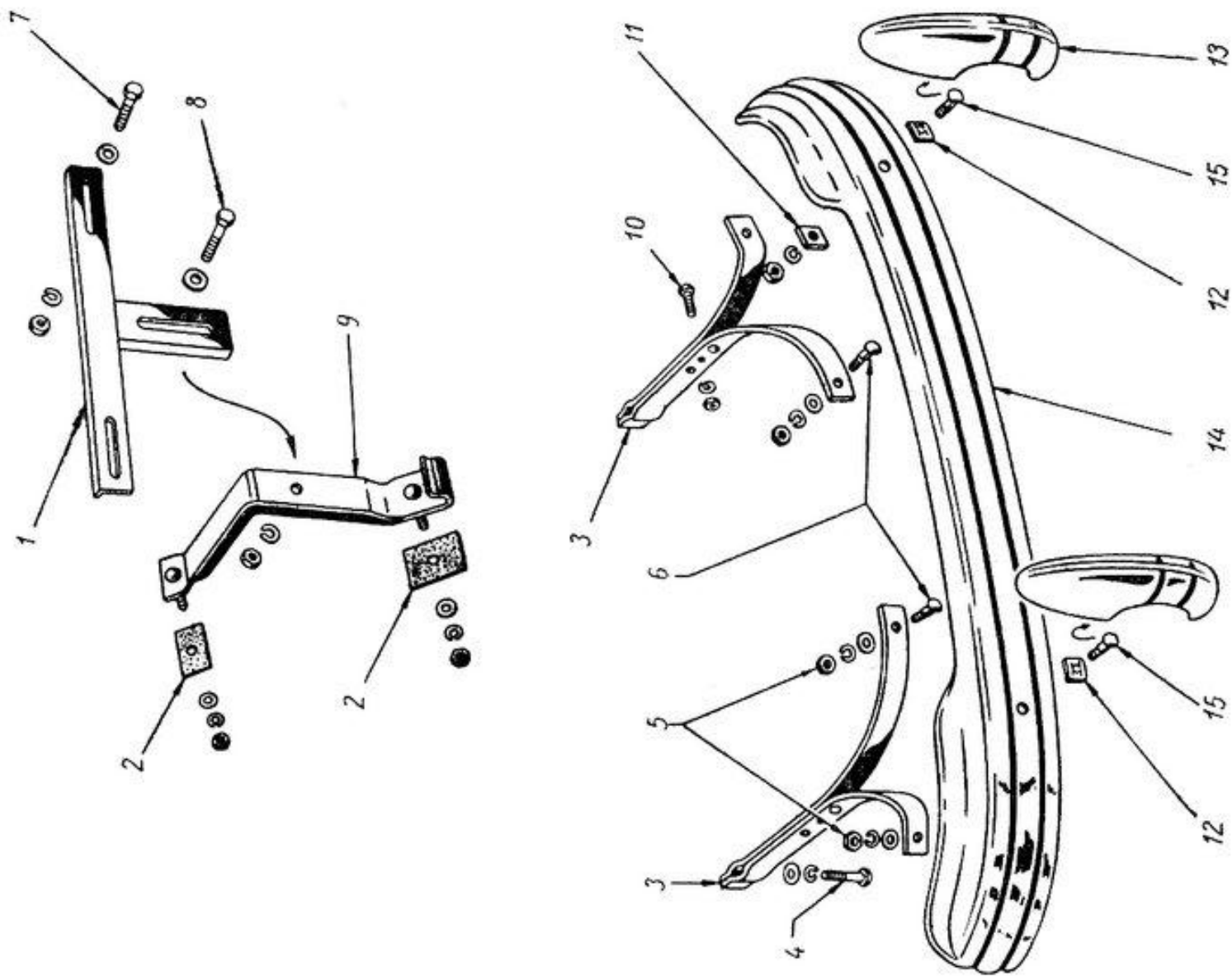

Рисунок 37 Амортизатор передней подвески

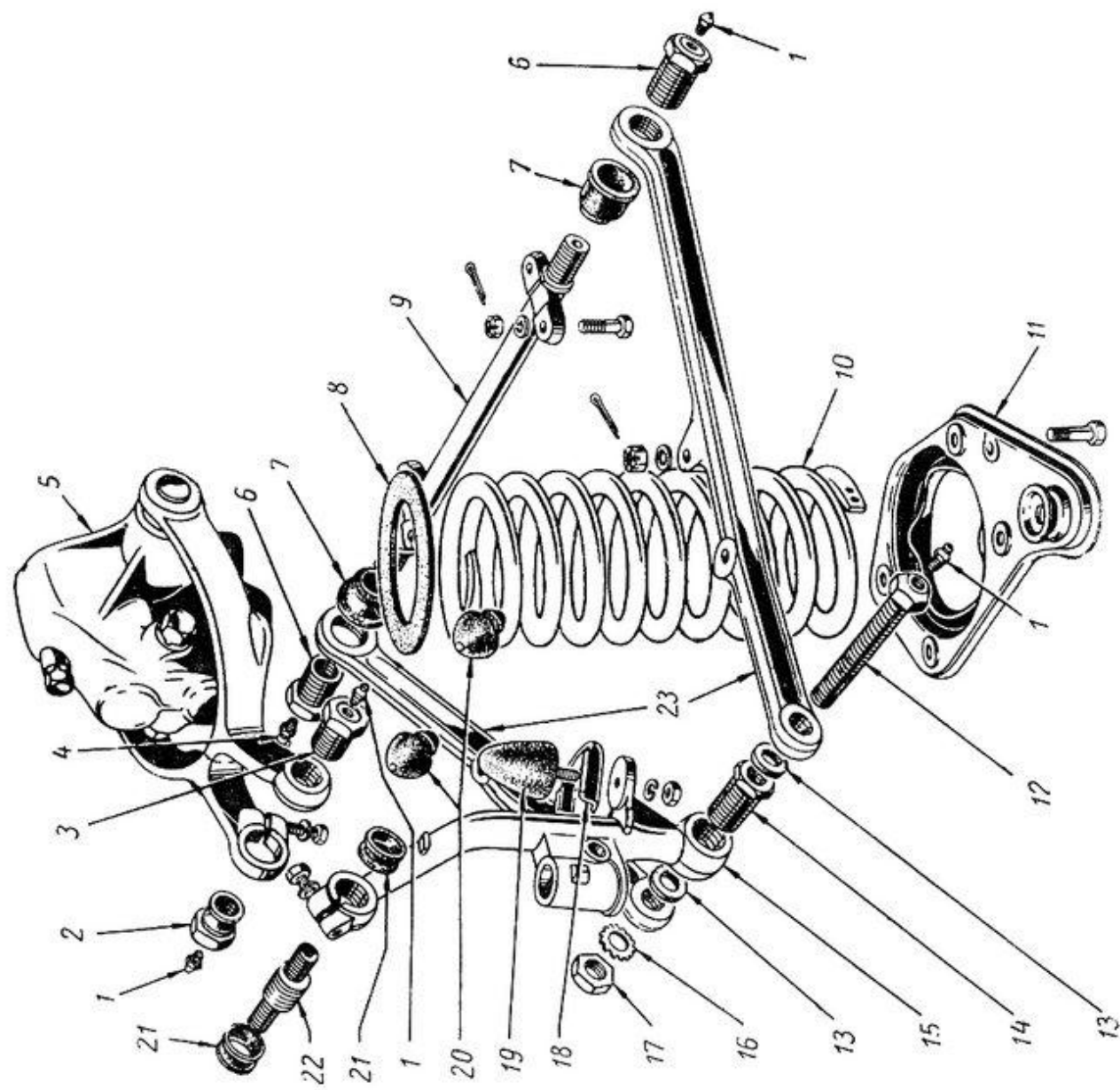

Рисунок 38 Стабилизатор поперечной устойчивости передней подвески



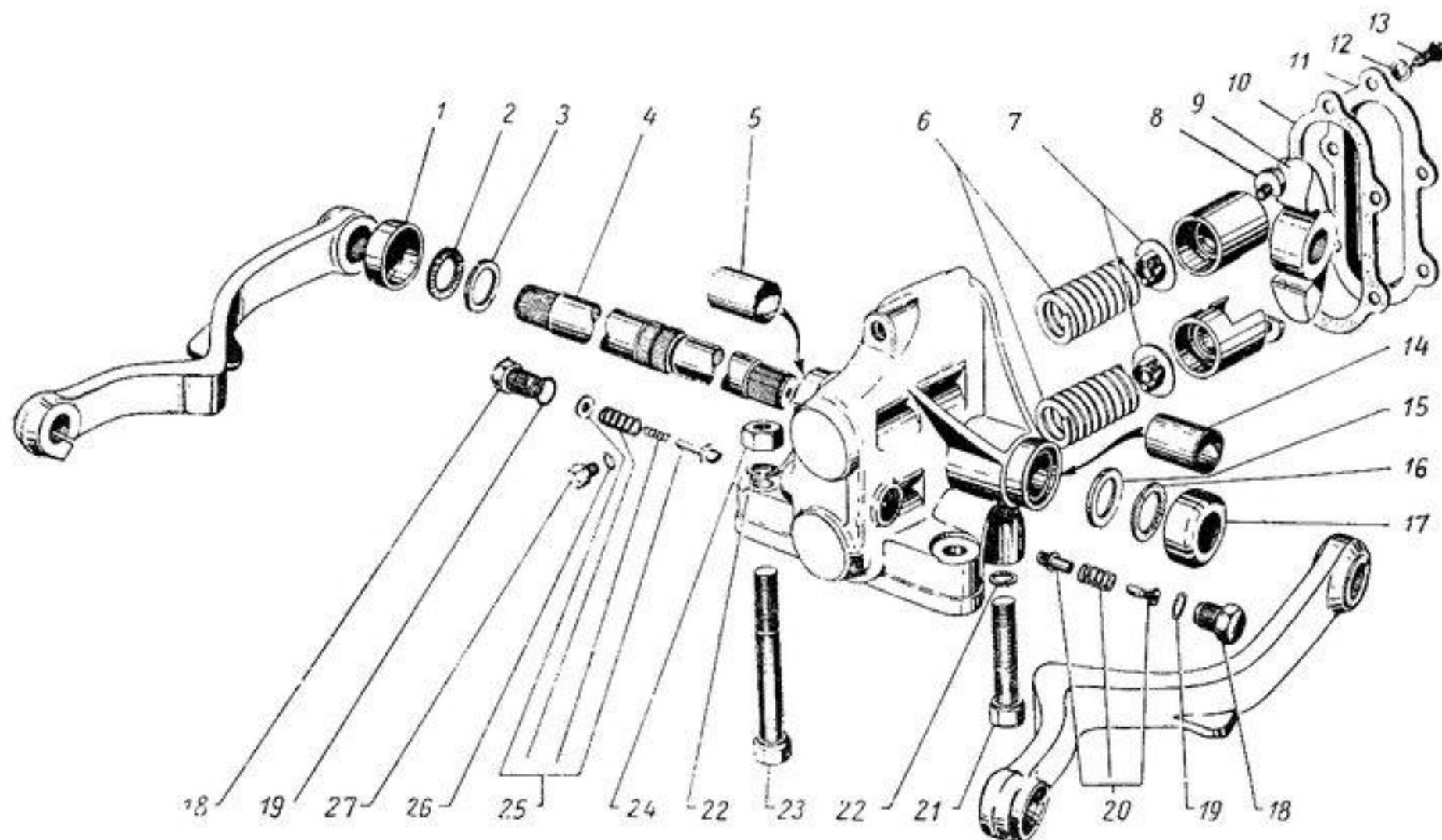

Рисунок 39 Рессора задняя

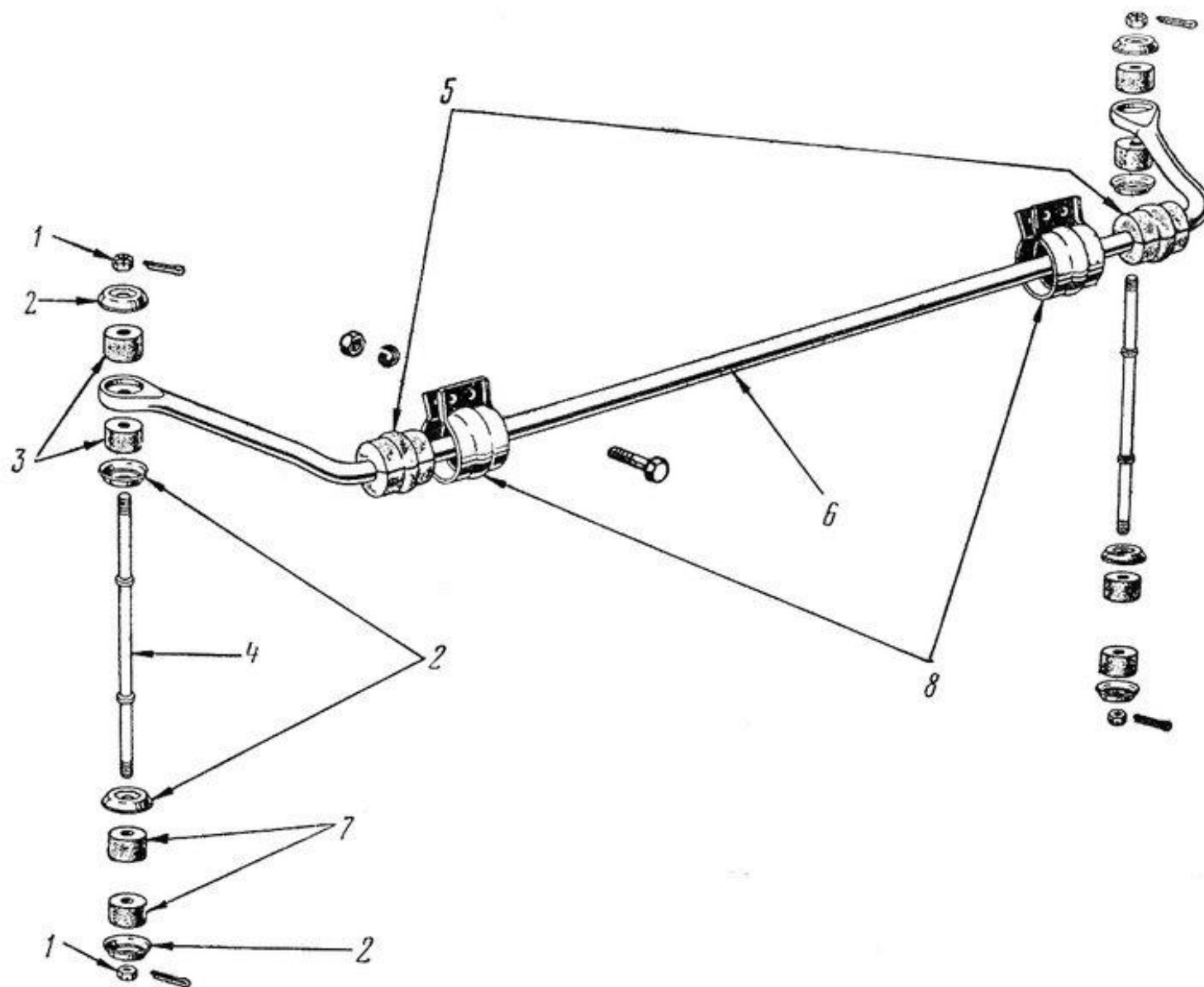

Рисунок 40 Амортизатор задней подвески

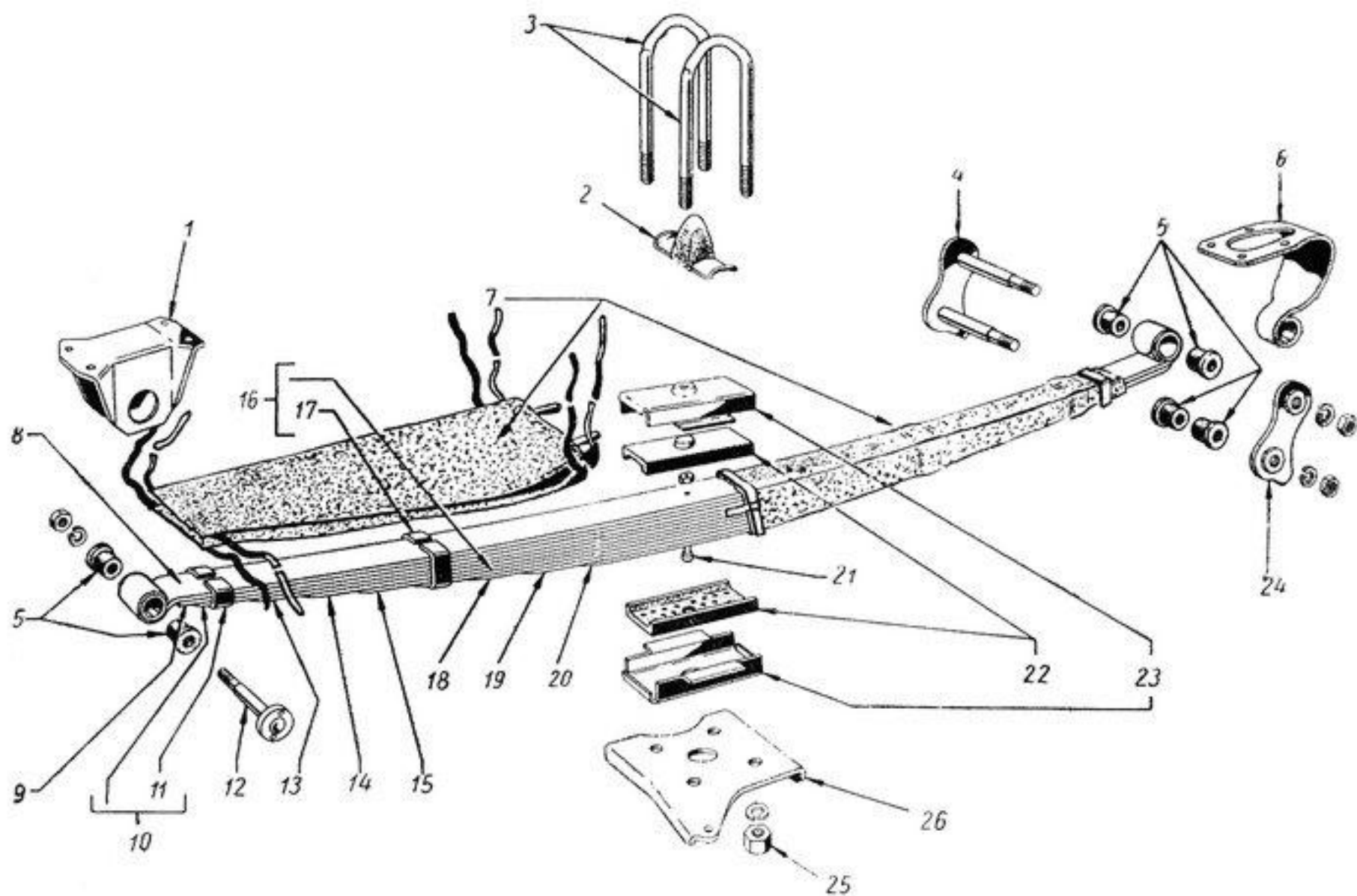

Рисунок 41 Поворотные кулаки

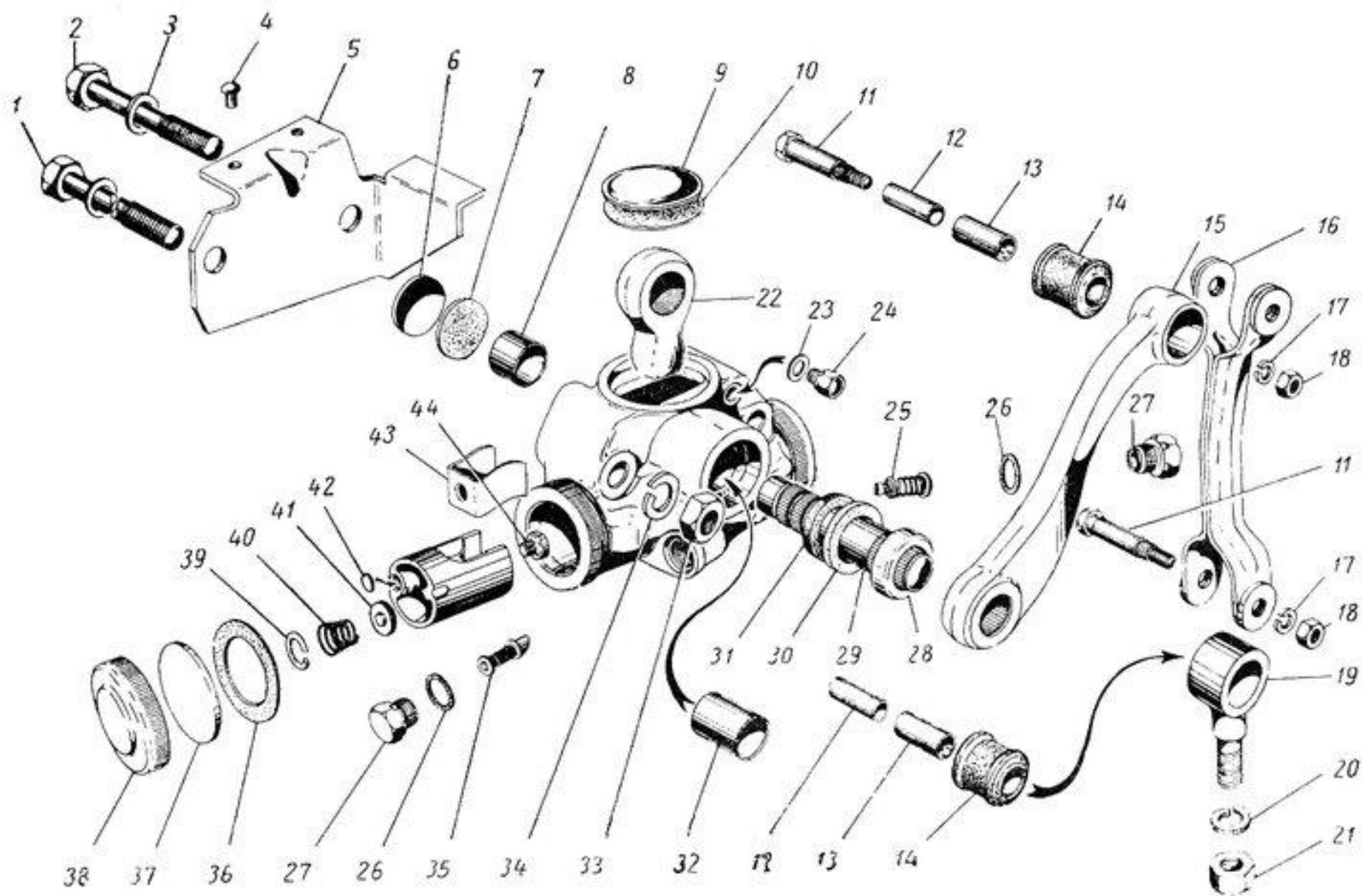

Рисунок 42 Рулевые тяги

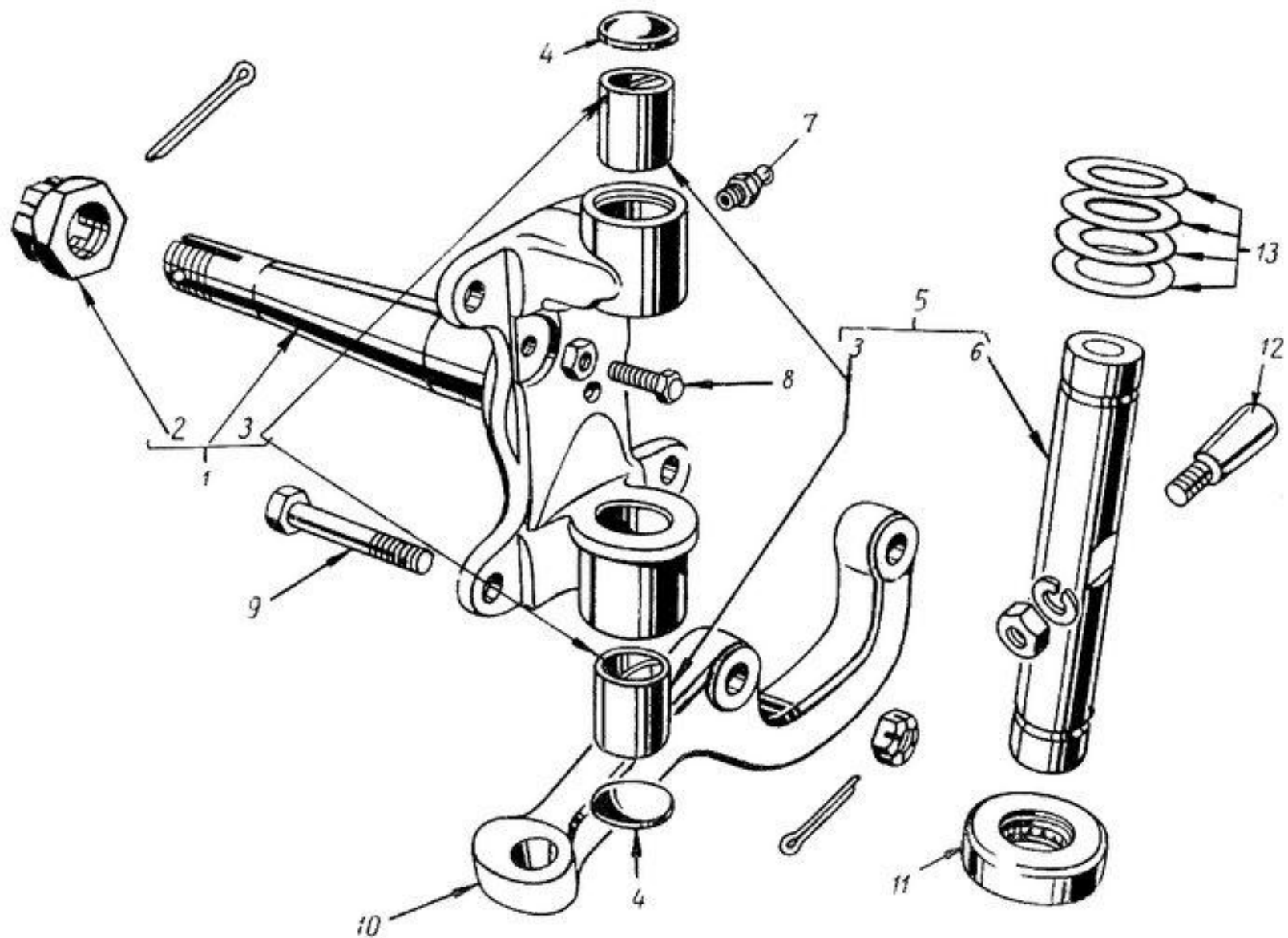

Рисунок 43 Ступицы передних колес

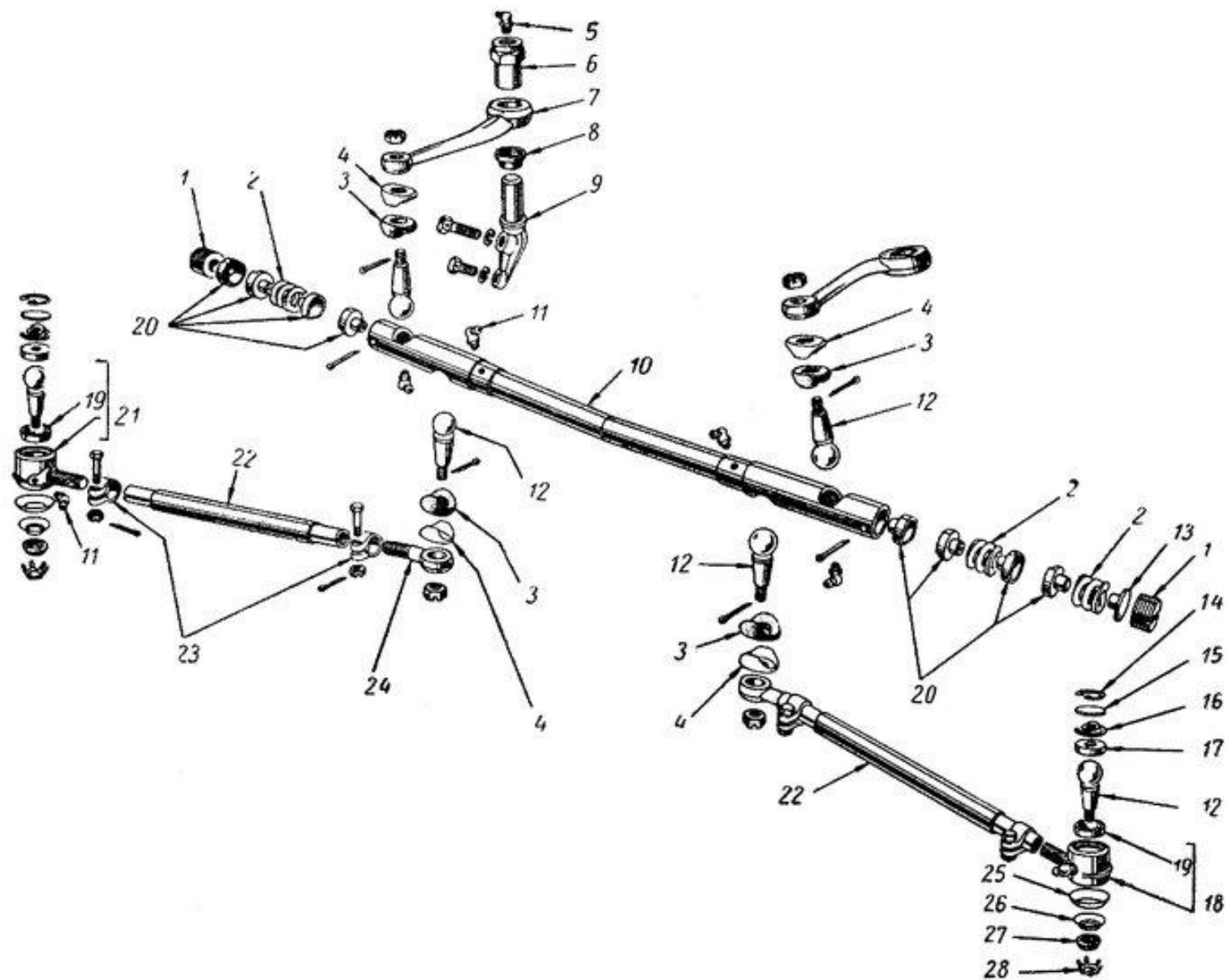

Рисунок 44 Ступицы задних колес

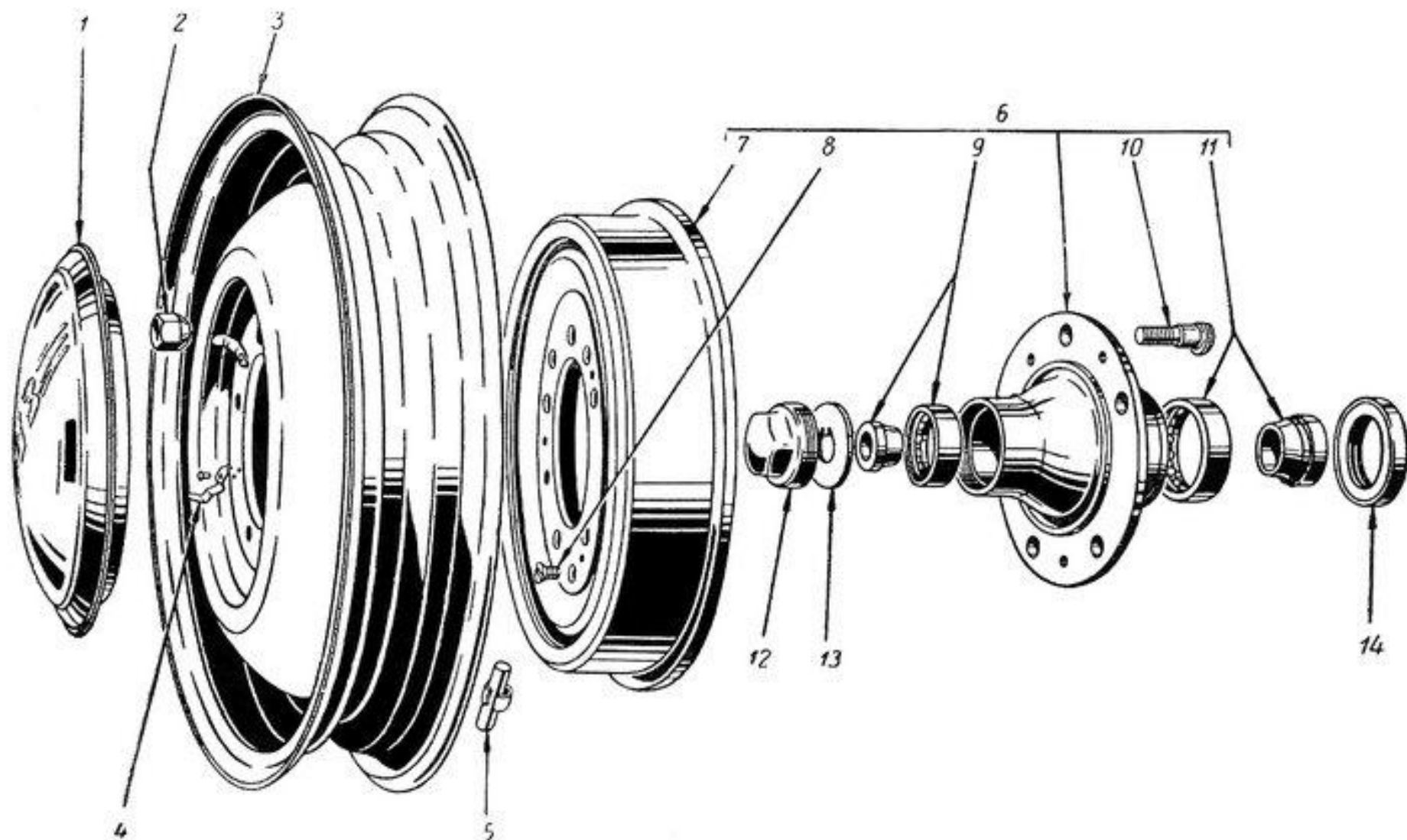

Рисунок 45 Механизм рулевого управления

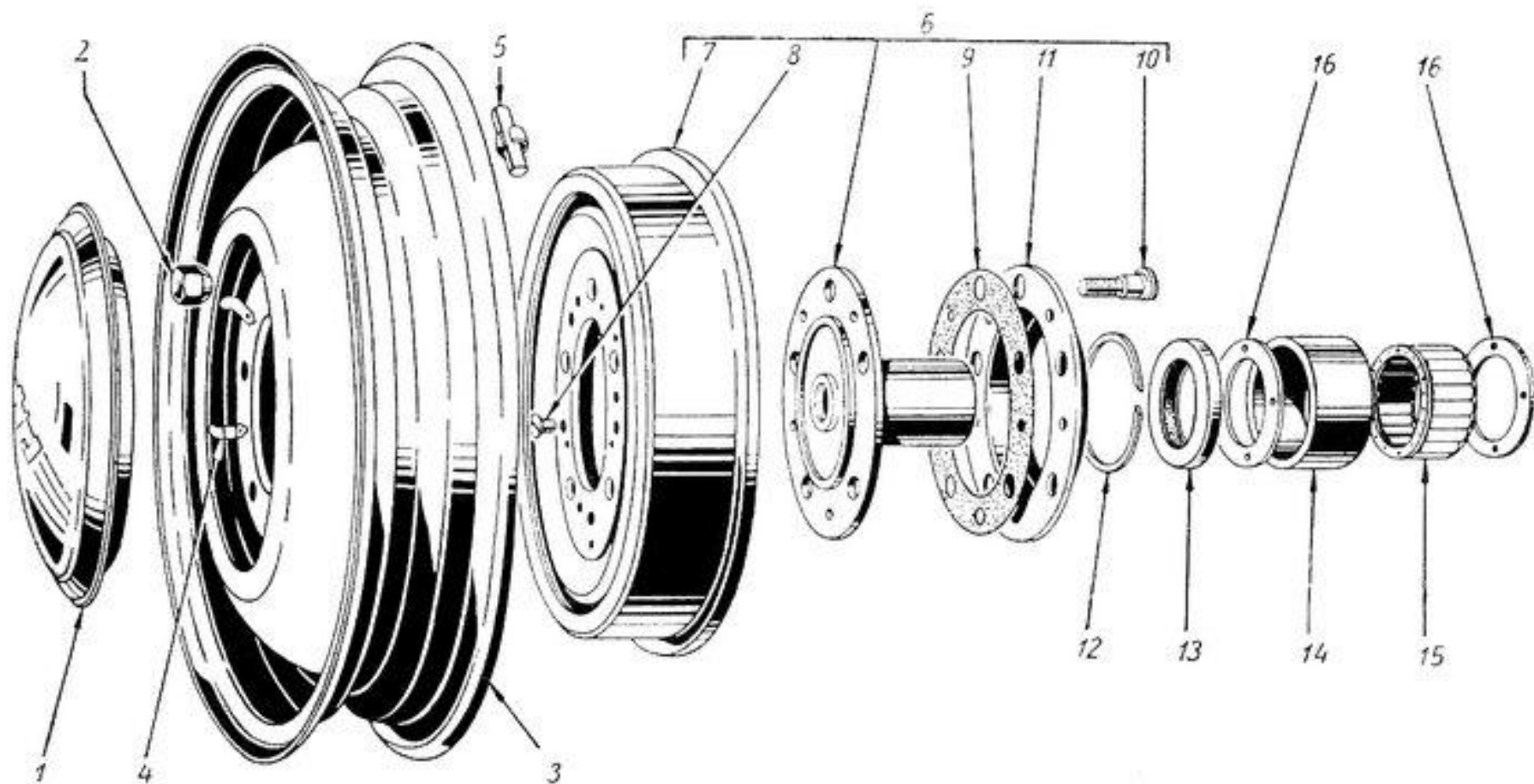

Рисунок 46 Тормоза передние ножные и тормозные барабаны



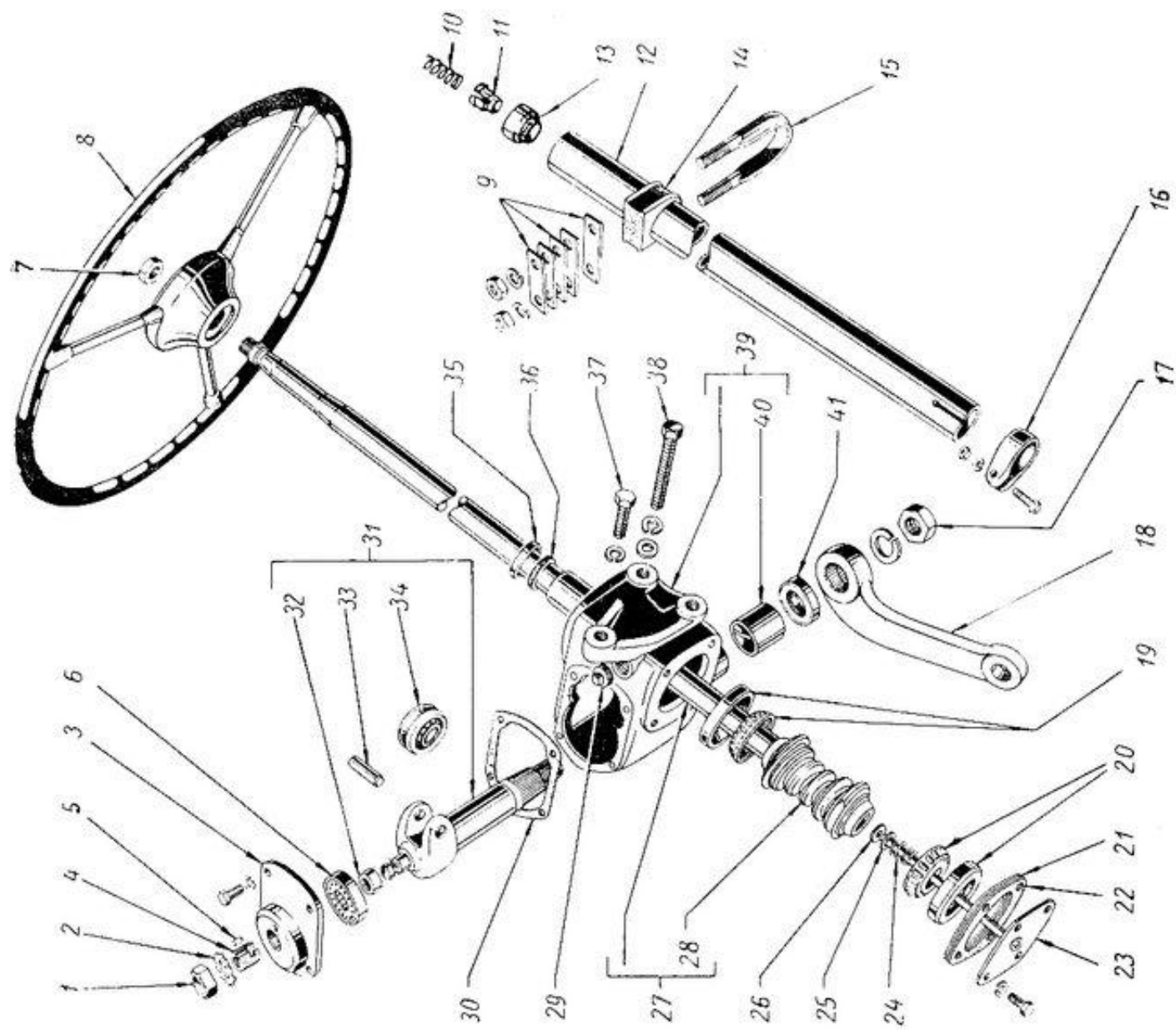

Рисунок 47 Тормоза задние ножные и тормозные барабаны

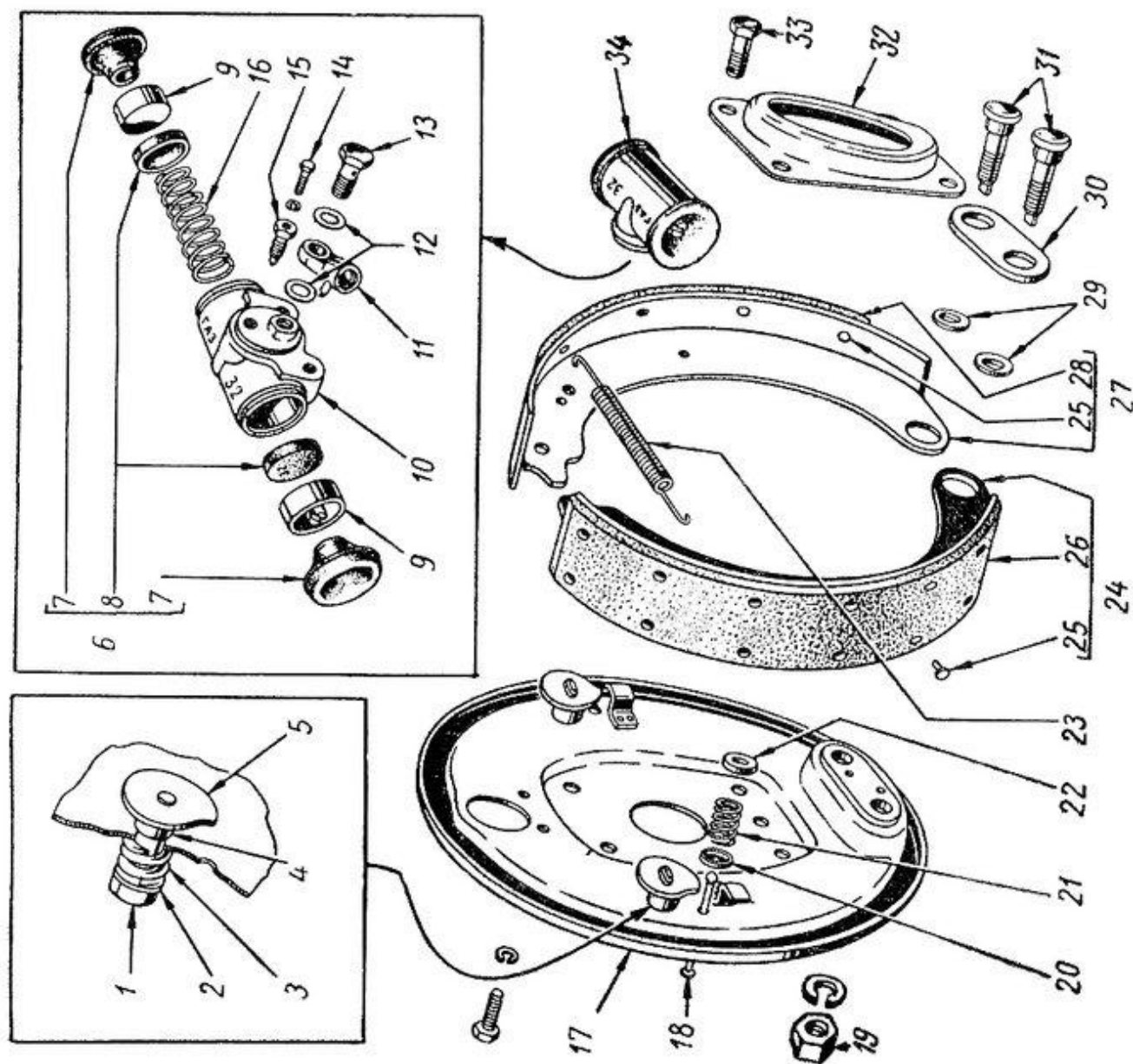

Рисунок 48 Главный цилиндр тормоза

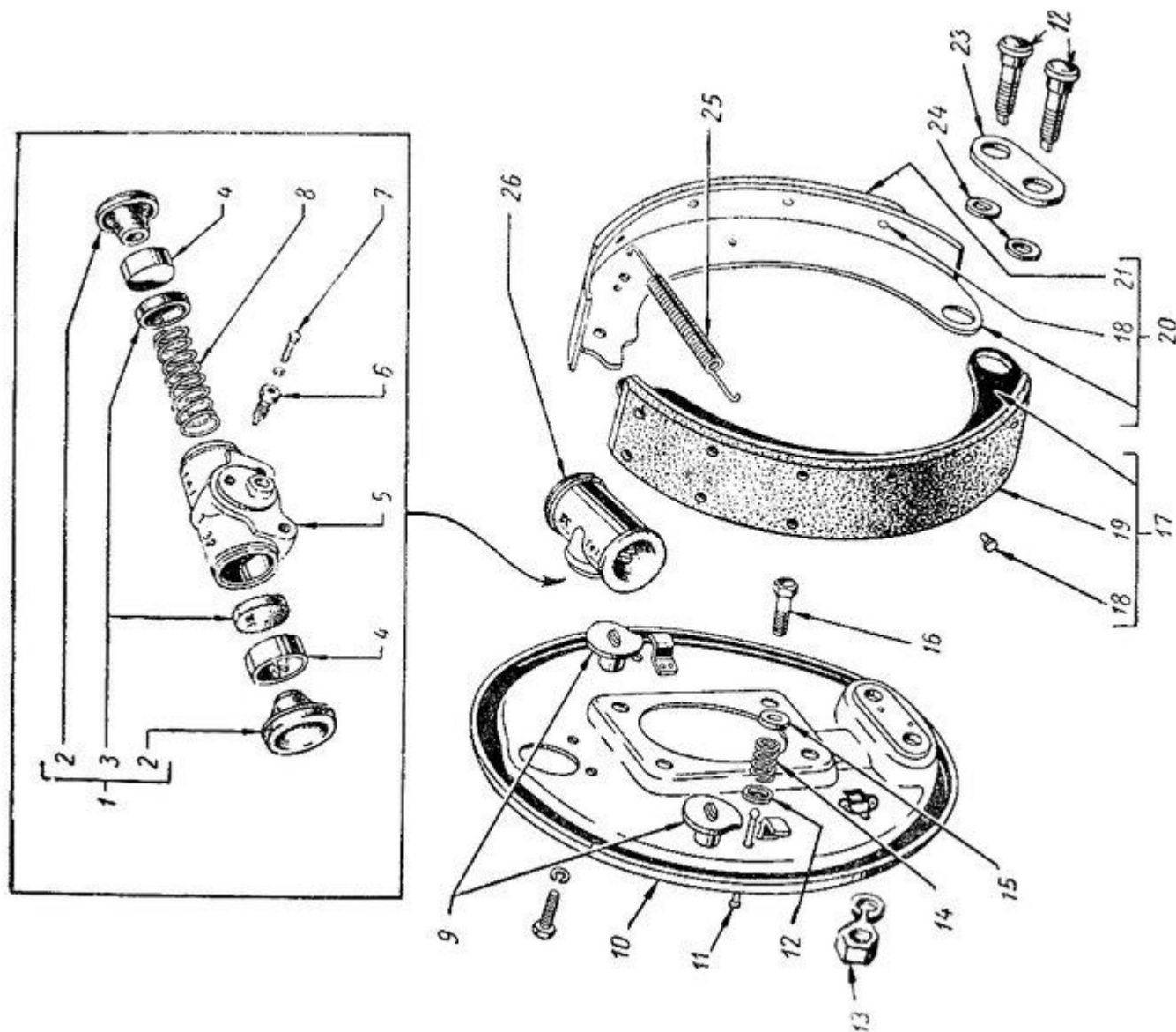

Рисунок 49 Управление ручным тормозом

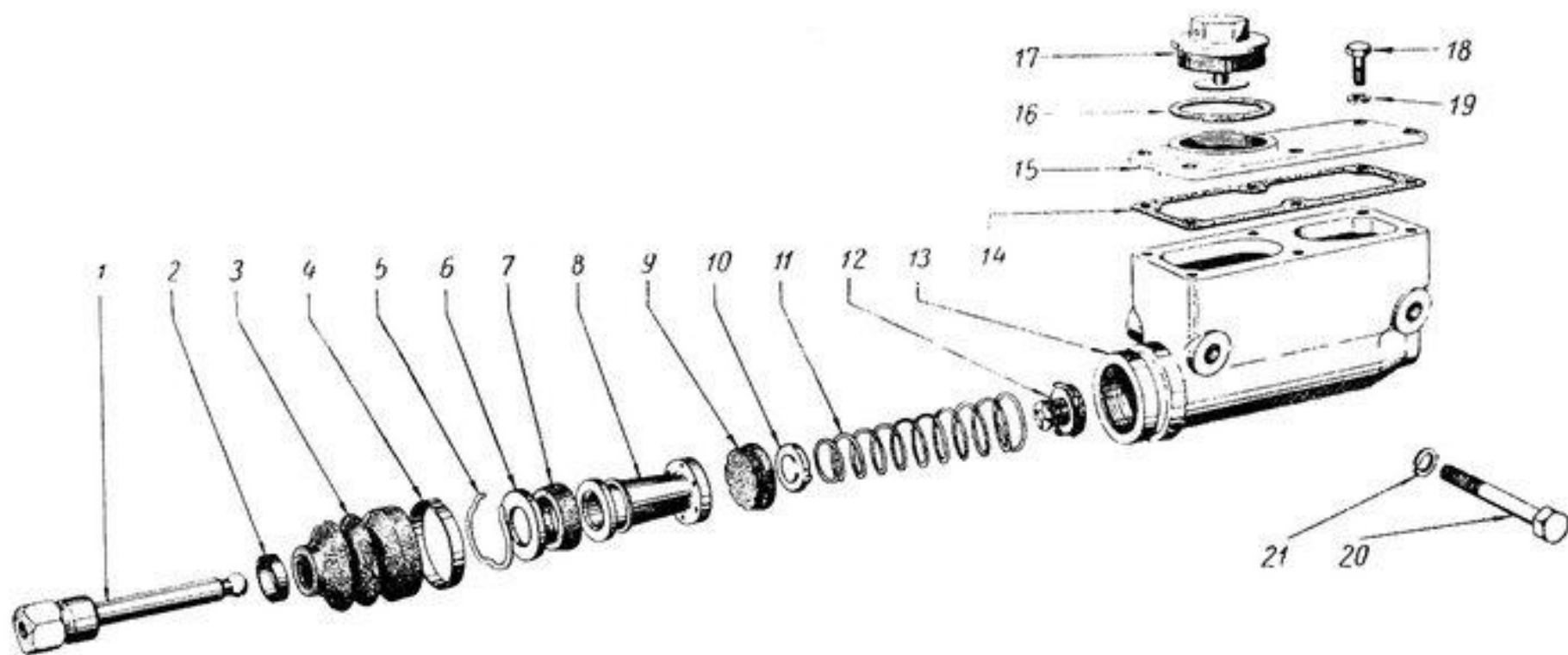

Рисунок 50 Генератор

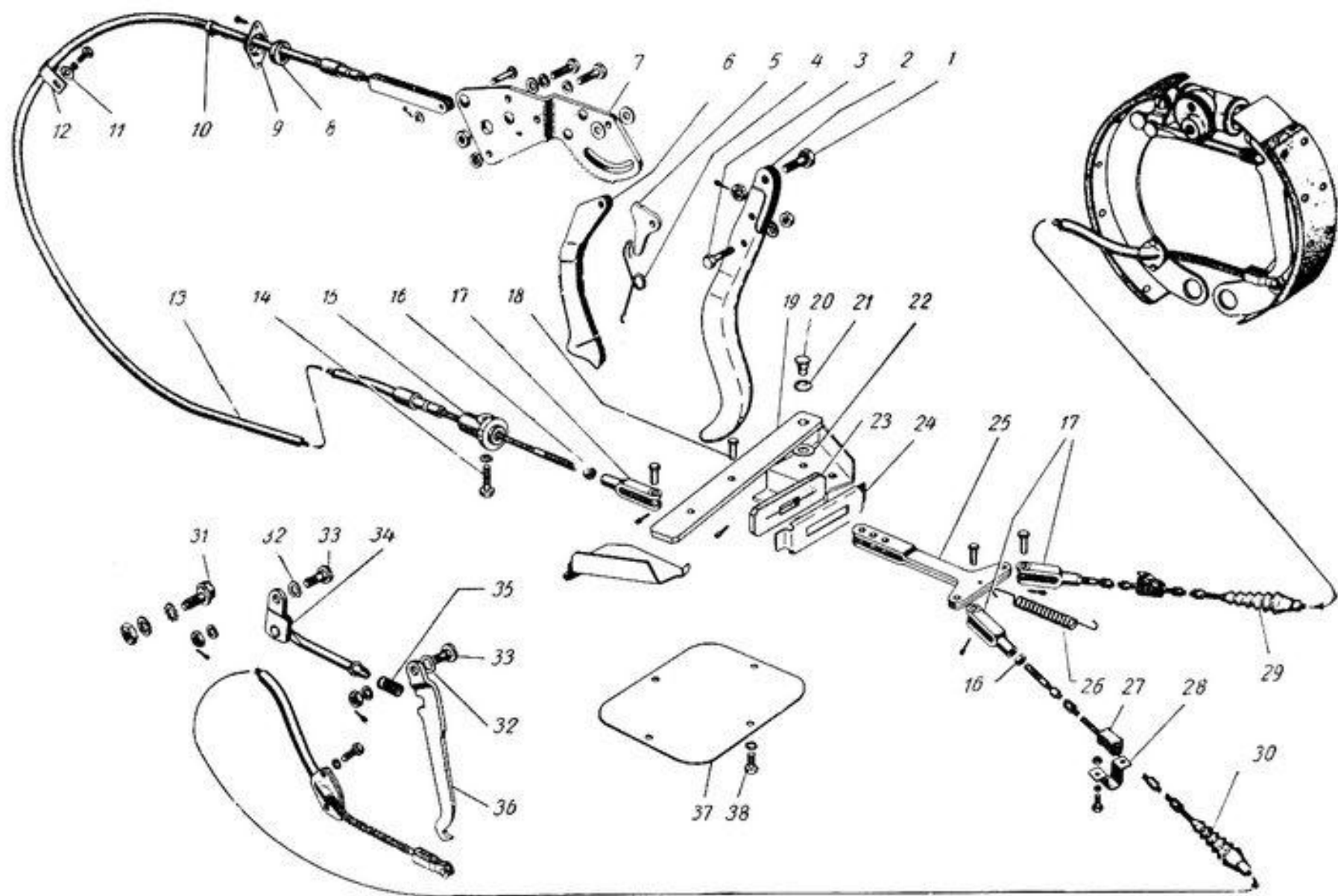

Рисунок 51 Реле-регулятор

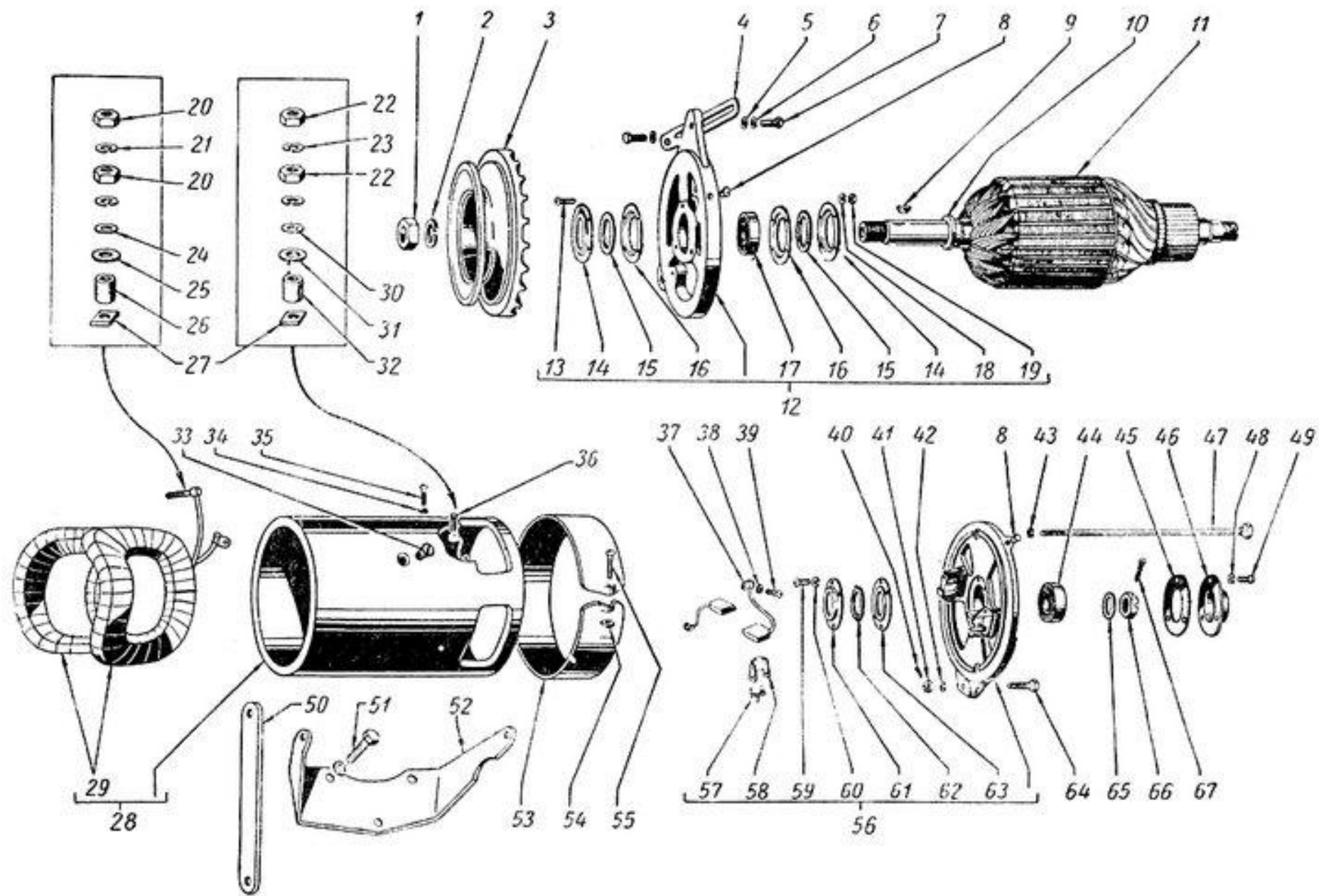

Рисунок 52 Аккумуляторная батарея

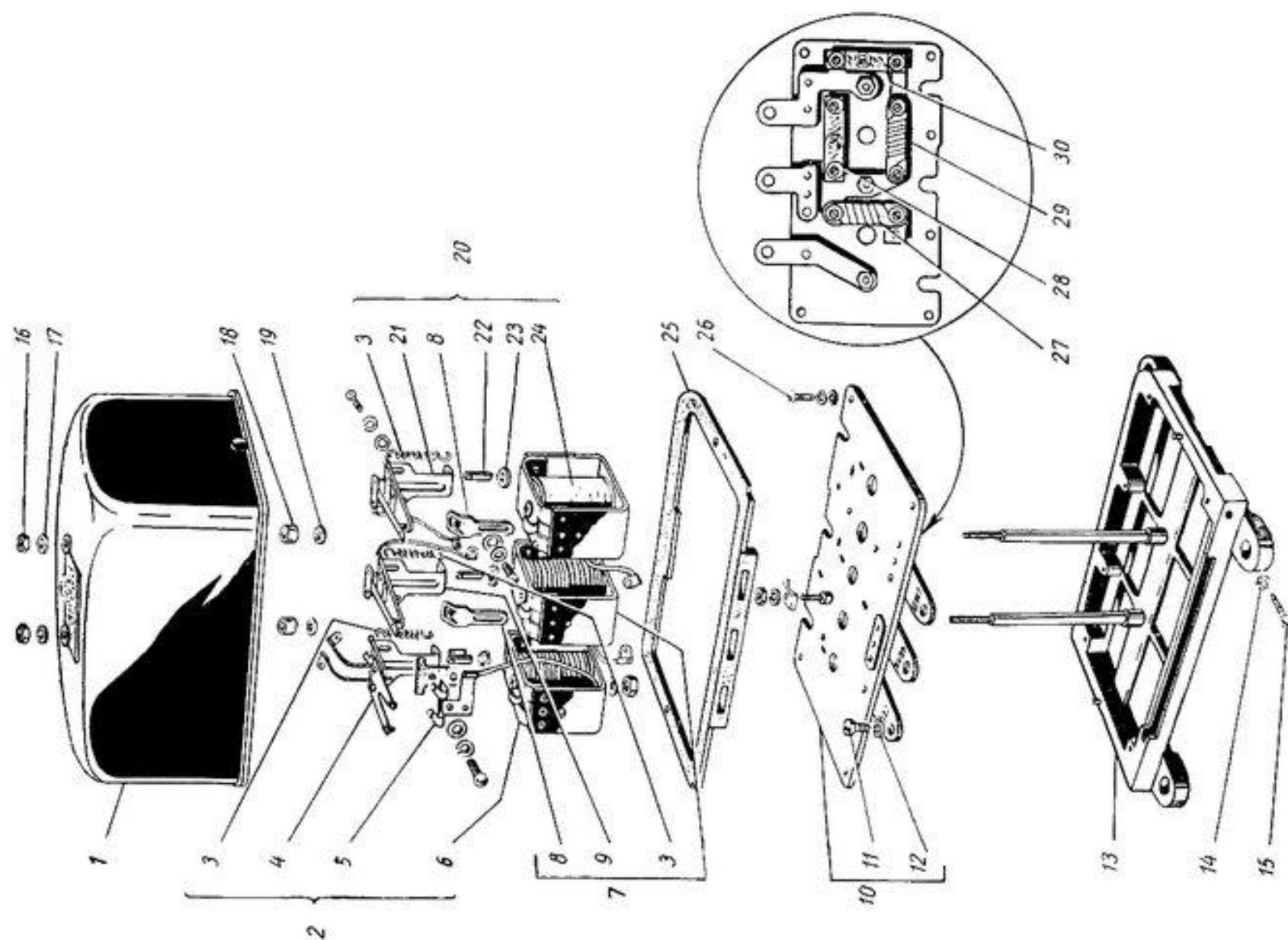
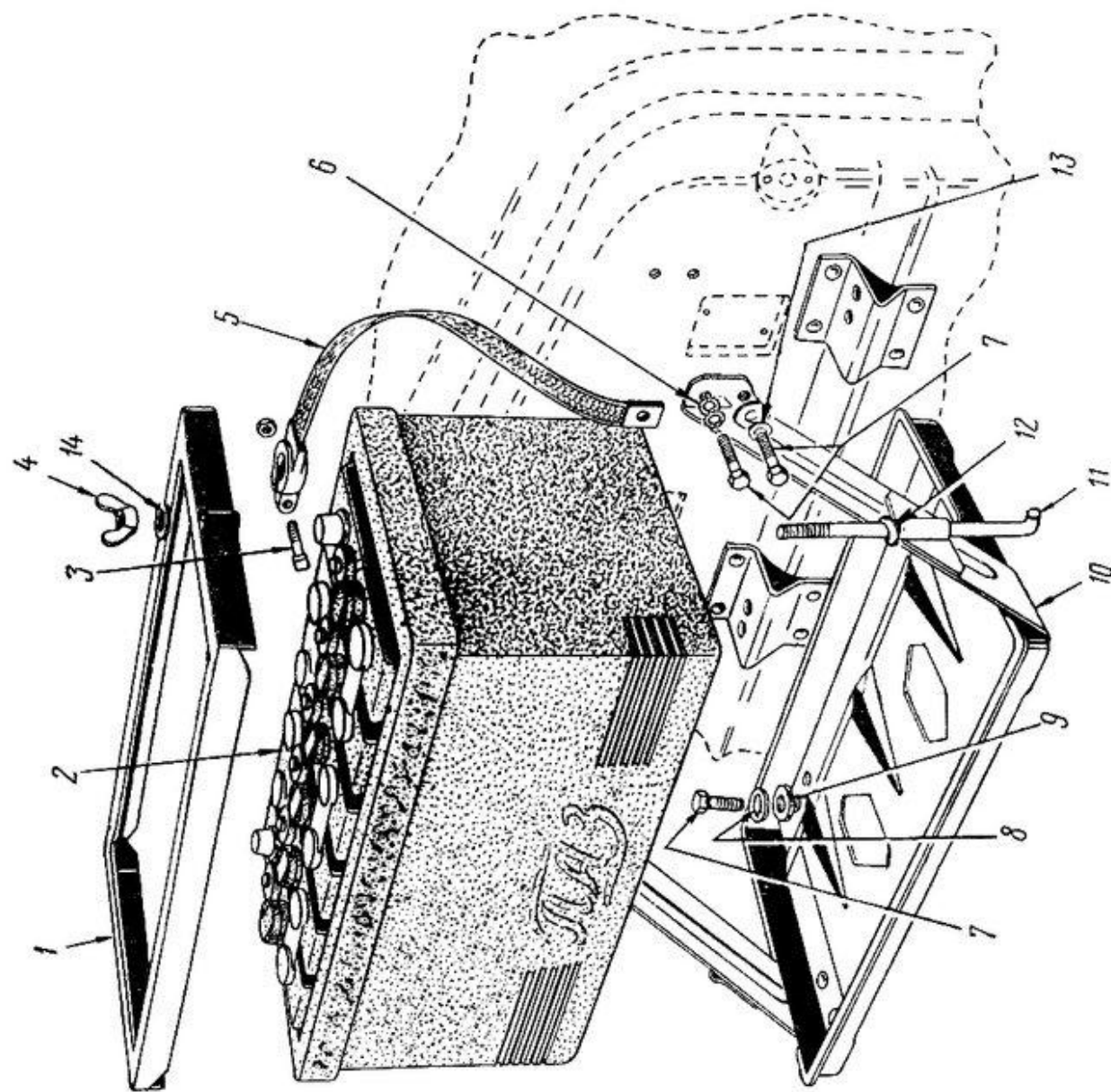
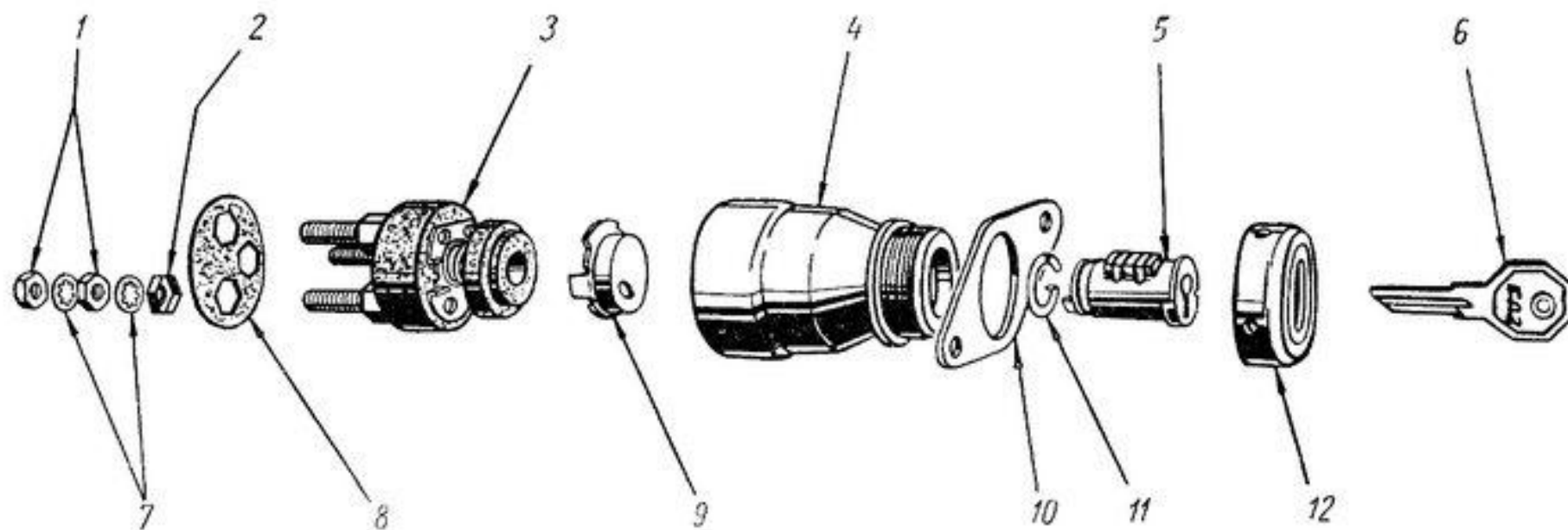

Рисунок 53 Замок зажигания